







## ELŐTERJESZTÉS

Szigetvár Város Önkormányzata Képviselő-testületének  
2014. július 15-i rendkívüli ülésére

**Tárgy:** Előterjesztés a Szigetvári Kórház DDOP-3.1.3/G-14. kódszámú „Egészségügyi alapellátás fejlesztése” című pályázatához kapcsolódó támogató nyilatkozatról

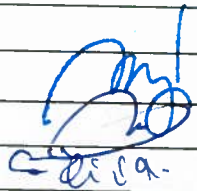
**Melléklet:**

1. Támogató nyilatkozat
2. Szigetvári Kórház főigazgatójának megkeresése a háziorvosi ügyeleti ellátási pályázat tárgyában
3. Dél-Dunántúli Operatív Program keretében meghirdetett, Egészségügyi alapellátás fejlesztése című, DDOP-3.1.3/G-14. pályázat pályázati anyagai

<b>Előterjesztő:</b>	Kolovics János polgármester	
<b>Az előterjesztést készítette:</b>	Horváth Krisztián jegyző	
<b>Előadó:</b>	Kolovics János polgármester	
<b>Tárgyalja:</b>	Pénzügyi és Költségvetési Bizottság	
	Jogi és Ügyrendi Bizottság	
	Települési Nemzetiségi Önk.	
	Településrészi Önk.	
<b>Véleményezésre megkapta:</b>	Kolovics János polgármester	
	Horváth Krisztián jegyző	
	Titkársági Osztály	
	Fazekas Róbert alpolgármester	
	Dr. Simon János alpolgármester	
	Junácsi András polgármesteri referens	
<b>Határozat elfogadása:</b>	Minősített többség	
<b>Törvényességi véleményezésre bemutatva:</b>	Csökliné dr. Valler Mária aljegyző	
	dr. Gruber Adél jogi előadó	
<b>Törvényességi észrevétel:</b>	Horváth Krisztián jegyző	
<b>Előzmény/korábbi döntés:</b>	-	
<b>Terjedelem:</b>	. oldal	

**ELŐTERJESZTÉS**  
**Szigetvár Város Önkormányzata Képviselő-testületének**  
**2014. július 15-i rendkívüli ülésére**

**Tárgy: Előterjesztés a Szigetvári Kórház DDOP-3.1.3/G-14. kódszámú „Egészségügyi alapellátás fejlesztése” című pályázatához kapcsolódó támogató nyilatkozatról**

**Előterjesztő: Kolovics János polgármester**

**Tisztelt Képviselő-testület!**

A Szigetvári Kórház 2007. július 1. óta összevont háziorvosi ügyeleti ellátást végez feladatátvállalási szerződés keretében 49 önkormányzat helyett. A feladat ellátása a Szigetvári Kórházban történik, melynek során a mintegy 7 éven keresztül tartó mindennapi használat jelentős mértékben amortizálta az ügyeleti ellátás tárgyi és infrastrukturális feltételeit, melyre tekintettel – a háziorvosi ügyelet fejlesztése érdekében – a Szigetvári Kórház pályázatot kíván benyújtani a DDOP-3.1.3/G-14. kódszámú „Egészségügyi alapellátás fejlesztése” című pályázati felhívásra.

A pályázati forrásból teljes mértékben felújításra kerülnének az ügyeleti ellátásnak helyet adó rendelők, a váróterem, a betegek részére szolgáló mellékhelyiség, az ügyeleti helyiség, a garázs.

A pályázati kiíráshoz illeszkedően energetikai hatékonyság fejlesztése, akadálymentes megközelíthetőség és állagmegóvást szolgáló beruházások is szerepelnek. A pályázat keretében sor kerülne az ügyeleti ellátásban használt gépjármű lecserélésére, mely az eddigi feladatellátás során jelentősen elhasználódott, valamint a tervek között szerepel az ellátás biztosításához szükséges teljes orvosi eszközpark cseréje is.

A Szigetvári Kórház főigazgatójától érkezett megkeresés tájékoztat továbbá arról, hogy pályázat költségvetése 60 millió forint 100%-os támogatási intenzitás mellett, ugyanakkor a költségek belső korlátai miatt a gépjárművet maximálisan 4 millió forint összegben lehet elszámolni. E korlátozás miatt önerő biztosítása szükséges, melyet konszenzusos megállapodás keretében osztanának meg az érintett önkormányzatok között. Egy önkormányzatra az előzetes számítások szerint 50-80.000,- Ft önrész megfizetése válik szükségessé a sikeres pályázat esetén.

A pályázat benyújtásának feltétele az érintett önkormányzatok támogatása és nyilatkozata, miszerint a fenntartási időszak végéig (előre láthatólag 2020.06.30.) fenn kívánják tartani a jelenlegi ellátási formát. A hivatkozott feladatátvállalási szerződés határozatlan időre jött létre a felek között, mindazonáltal javasoljuk kiegészíteni azt a jelen döntéssel vállalt kötelezettséggel, azaz hogy legalább a pályázat fenntartási időszakának végéig fenn kívánja tartani az önkormányzat a jelenlegi ellátási formát.

Kérem a Tisztelt Képviselő-testületet, hogy az előterjesztést tárgyalja meg, és a határozati javaslatot fogadja el!

**Határozati javaslat:**

Szigetvár Város Önkormányzatának Képviselő-testülete az „Előterjesztés a Szigetvári Kórház DDOP-3.1.3/G-14. kódszámú „Egészségügyi alapellátás fejlesztése” című pályázatához kapcsolódó támogató nyilatkozatról” című előterjesztést megtárgyalta és az alábbi határozatot hozta:

1. Szigetvár Város Önkormányzatának Képviselő-testülete a Szigetvári Kórház (7900 Szigetvár, Szent István ltp. 7.) által benyújtandó DDOP-3.1.3/G-14 kódszámú „Egészségügyi alapellátás fejlesztése” című pályázat tartalmát megismerte és a benne foglaltakkal egyetért.

Felelős: Kolovics János polgármester

Közreműködő: Horváth Krisztián jegyző

Határidő: azonnal

2. Szigetvár Város Önkormányzatának Képviselő-testülete a Szigetvári Kórház 1. pontban megnevezett pályázatának benyújtását támogatja és nyertes pályázat esetén a projekt megvalósításához a gépjármű vásárlás öneréjének egy településre jutó (1/49-ed) részének biztosításával, de legfeljebb 80.000 Ft (azaz nyolcvanezer forint) összeg erejéig hozzájárul.

Felelős: Kolovics János polgármester

Közreműködő: Csordás Árpádné irodavezető

Határidő: azonnal, illetve az önerő biztosítása tekintetében pályázat nyertesség esetén

3. Szigetvár Város Önkormányzatának Képviselő-testülete nyertes pályázat esetén legalább a pályázat fenntartási idejének végéig (előreláthatólag: 2020.06.30.) fenn kívánja tartani Szigetvár Város Önkormányzata és a Szigetvári Kórház között érvényben lévő feladatátvállalási szerződést, ezzel biztosítva a pályázó által nyújtott szolgáltatást.

Felelős: Kolovics János polgármester

Közreműködő: Horváth Krisztián jegyző

Határidő: pályázat nyertesség esetén 2020.06.30.

4. A Képviselő-testület felhatalmazza Kolovics János polgármestert jelen előterjesztés mellékletét képező támogatói nyilatkozat aláírására.

Felelős: Kolovics János polgármester

Közreműködő: Horváth Krisztián jegyző

Határidő: azonnal

5. A Képviselő-testület a Szigetvári Kórház 1. pontban megjelölt, nyertes pályázata esetére felhatalmazza Kolovics János polgármestert a Szigetvár Város Önkormányzata és a Szigetvári Egészségügyi Ellátó és Szolgáltató Kft. között 2007. július 1-én létrejött feladat-átvállalási szerződés azon módosításának aláírására, miszerint a Felek a szerződést határozatlan időre, de legalább a Szigetvári Kórház DDOP-3.1.3/G-14. kódszámú „Egészségügyi alapellátás fejlesztése” című pályázatának fenntartási idejére (várhatóan: 2020. 06.30.) kötik.

Felelős: Kolovics János polgármester

Közreműködő: Horváth Krisztián jegyző

Határidő: pályázat nyertesség esetén azonnal

Szigetvár, 2014. július 14.

Kolovics János  
polgármester



## Támogató nyilatkozat

Alulírott **Kolovics János, Szigetvár Város Önkormányzata** (7900 Szigetvár, Zrínyi tér 1.) nevében nyilatkozom, hogy a **Szigetvári Kórház** (7900 Szigetvár, Szent István ltp. 7.) által benyújtandó **DDOP-3.1.3/G-14** kódszámú „**Egészségügyi alapellátás fejlesztése**” című pályázat tartalmát megismertem és a benne foglaltakkal egyetérték.

A Szigetvári Kórház pályázatának benyújtását **támogatom** és nyertes pályázat esetén a projekt megvalósításához a gépjármű vásárlás önjelöltje egy településre jutó (1/49-ed) részének biztosításával, de legfeljebb 80.000 Ft (azaz nyolcvanezer forint) összeg erejéig **hozzájárulok**, továbbá – nyertes pályázat esetén – az önkormányzat és a kórház között érvényben lévő feladatátvállalási szerződést legalább a pályázat fenntartási idejének végéig (előreláthatólag: 2020.06.30) **fenn kívánom tartani**, ezzel biztosítva a pályázó által nyújtott szolgáltatást.

Kelt: Szigetvár, 2014.....

.....  
**Kolovics János**  
polgármester



**Tárgy: Háziorvosi ügyleti ellátási pályázat**

**Kolovics János Polgármester Úr részére**

Szigetvár  
Zrínyi tér 1.  
7900

2014 JÚL 10.

**Tisztelt Polgármester Úr!**

01-4/686

Kolovics János

A Szigetvári Kórház az összevont háziorvosi ügyleti ellátást végez 2007. július 1.-től feladatátvállalási szerződés keretében.

A DDOP-3.1.3/G-14 kódszámú „Egészségügyi alapellátás fejlesztése” című felhívásra a Szigetvári Kórház pályázatot kíván benyújtani.

A pályázati forrásból teljes mértékben fel kívánjuk újítani az ügyeleti ellátásnak helyet adó rendelőköt, várótermet, betegek részére mellékhelyiségeket, ügyeleti helyiségeket, garázst. A pályázati kiíráshoz illeszkedően energetikai hatékonyság fejlesztése, akadálymentes megközelíthetőség és állagmegóvást szolgáló beruházások is szerepelnek. A pályázat keretében le szeretnénk cserélni az ügyeleti ellátásban használt gépjárművet, mely az eddigi feladatellátás során jelentősen elhasználódott. A fent említett beruházások mellett teljes mértékben ki kívánjuk cserélni az ellátás biztosításához szükséges teljes orvosi eszközparkot.

A pályázat eredményeképp az érintett települések lakosainak ügyeleti ellátásának minősége jelentős mértékben tud javulni. Az ügyeleti ellátásban részvevő a rendelő helyiséget és a gépjárművet egyaránt a kor követelményeinek maximálisan megfelelő egészségügyi ellátáshoz szüksége eszközökkel és műszerekkel kívánjuk felszerelni, ezzel javítva az ellátás színvonalát.

A pályázat költségvetése 60 millió forint 100%-os támogatási intenzitás mellett, ugyanakkor a költségek belső korlátai miatt a gépjárművet maximálisan 4 millió forint összegben lehet elszámolni. E korlátozás miatt önerő biztosítása szüksége, melyet konszenzusos megállapodás keretében osztanánk meg az érintett önkormányzatok között. Egy önkormányzatra az előzetes számítások szerint 50-80.000,- Ft önrész megfizetése válik szükségessé a sikeres pályázat esetén.

A pályázat benyújtásához szükségünk van az érintett önkormányzatok támogatására és nyilatkozatára (amelyhez a mintát jelen levelünkhöz mellékeljük), hogy a fenntartási időszak végéig (előre láthatólag 2020.06.30.) fenn kívánják tartani a jelenlegi ellátási formát.

Amennyiben a pályázattal kapcsolatosan szükségesnek látják a személyes egyeztetést, 2014.06.30 után állunk rendelkezésükre.

Szigetvár, 2014. június 20.

Tisztelettel:

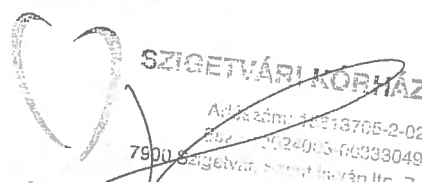

2014.06.20.



**Projekt adatlap**  
a  
**DÉL-DUNÁNTÚLI OPERATÍV PROGRAM**  
keretében meghirdetett  
**Egészségügyi alapellátás fejlesztése**  
című  
pályázati felhívásához

3 melléklet

**1. TÁMOGATÁSI KONSTRUKCIÓ MEGJELÖLÉSE**

1.1. A pályázati felhívás kódszáma: DDOP-3.1.3/G-14

**2. A PROJEKT ÖSSZEZŐ ADATAI**

2.1. A projekt címe (max. 250 karakter)

Háziorvosi ügyelet fejlesztése a Szigetvári Kórházban

2.2 a) A projekt megvalósulásának helyszíne:

Régió (automatikus):

Dél-Dunántúl

Megye (automatikus):

Baranya

Járás (automatikus):

Szigetvári

Kistérség (automatikus):

Szigetvári

Település:

Szigetvár

Irányítószám:

7900

Közterület (út, utca, tér, köz, egyéb):

Szent István ltp.

Hátszám:

7

Helyrajzi szám:

1785/13

**A további megvalósulási helyszíneket a "Több megvalósítási helyszín" menüpontban szükséges kitölteni!**

2.2 b) Több megvalósítási helyszíne van a fejlesztésnek (több ingatlan/helyrajzi szám érintett)?

Igen

Nem releváns

2.3. A projekt megvalósításának kezdete:

2014.09.01

2.4. A projekt megvalósításának befejezése:

2015.06.30

2.5. A projekt elszámolható költségei összesen (Ft)

59 646 911

2.6. Az igényelt támogatás összege (Ft)

59 646 911

2.7. A támogatás mértéke (%)

100.000000

Közszféra szervezet pályázókra vonatkozó speciális előírás: Felhívjuk figyelmét, hogy közszféra szervezet pályázók kizárólag a Pályázati Felhívásban adott tevékenység vonatkozásában meghatározott maximális támogatási intenzitással (százalékos mértékkel) igényelhetnek támogatást, ezen felül költségek nem elszámolhatóak, de a projekt összköltségének részét képezik.



\* S 1 5 8 1 3 7 0 5 2 0 2 \*

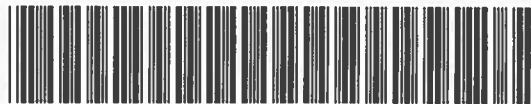

\* D 2 0 1 4 0 6 2 5 1 1 4 7 4 3 \*

## 2.8. Kérjük, adjon rövid összefoglalást a projektről (maximum 500 karakter)

A Szigetvári Kórház feladatvállalási szerződés keretében látja el 49 önkormányzat helyett az összevont háziorvosi ügyeleti állatást. A napi 16 illetve 24 órás használat jelentős mértékben leamortizálta az ügyeleti ellátás tárgyi és infrastrukturális feltételeit. A feladat ellátáshoz szükséges eszközök és jármű cseréjét tervezi az intézmény az ingatlan teljes körű felújítása mellett.

## 3. A PÁLYÁZÓ ADATAI

## 3.1. A pályázó teljes neve:

Szigetvári Kórház

## 3.2. A pályázó rövidített neve (amennyiben releváns):

## 3.3. A Pályázó ÁFA levonási joga a támogatott projekttel kapcsolatban:

A - Pályázó nem alanya ÁFA-nak (Bruttó) ▼

(A megfelelő szöveget válassza ki!)

A fenti kategóriák részletes leírása:

A - A Pályázó nem alanya az ÁFA-nak. Az elszámolásnál az ÁFA-val növelt (bruttó) összeg kerül figyelembevételre.

B - A pályázó az egyszerűsített vállalkozói adóról szóló 2002 évi XLIII. (XI. 15.) törvény hatálya alá tartozik. Az elszámolásnál az ÁFA-val csökkentett (nettó) összeg kerül figyelembevételre.

C - A pályázó alanya az ÁFA-nak, de a pályázatban megjelölt, támogatásból finanszírozott tevékenységekkel kapcsolatban felmerült költségeire vonatkozóan adólevonási jog nem illeti meg. Az elszámolásnál az ÁFA-val növelt (bruttó) összeg kerül figyelembevételre.

D - A Pályázó alanya az ÁFA-nak, a pályázatban megjelölt, támogatásból finanszírozott tevékenységekkel kapcsolatban felmerült költségeire vonatkozóan adólevonási jog illeti meg. Az elszámolásnál az ÁFA nélküli (nettó) összeg kerül figyelembevételre.

E - A pályázó alanya az ÁFA-nak, a pályázatban megjelölt, támogatásból finanszírozott tevékenységekkel kapcsolatban felmerült költségeire vonatkozóan tételes elkülönítéssel állapítja meg a levonható és a le nem vonható ÁFA összegét. Az elszámolásnál az ÁFA nélküli (nettó) összeg kerül figyelembevételre.

F - A pályázó alanya az ÁFA-nak, a pályázatban megjelölt, támogatásból finanszírozott tevékenységekkel kapcsolatban felmerült költségeire vonatkozóan arányosítással állapítja meg a levonható és a le nem vonható ÁFA összegét. Az elszámolásnál az arányosítás számítását mellékelni kell. A költségek ebben az esetben az arányosítással korrigált értékben vehetők figyelembe.

## 3.4. Gazdálkodási formakód:

312 - Központi költségvetési szerv ▼

## 3.5. Adószám:

15813705-2-02

## 3.6. Bankszámlaszám:

10024003-00333049-00000000

## 3.7. Statisztikai szám:

15813705-8610-312-02

3.8. Cégbírósági bejegyzés/ bírósági nyilvántartásba vétel:  
(önkormányzatok esetében nem releváns)

17425-18/2013/JOGI

## 3.9. Törzskönyvi szám:

(központi költségvetési szervek, egyéb költségvetési szervek és intézményeik, önkormányzatok esetében releváns)

813505

## 3.10. Alapítás időpontja (alapító okirat, önkormányzat esetén alakuló ülés dátuma):

2013.03.21

## 3.11. Minősítési kód:

6 - Nonprofit szervezet államháztartáson belül ▼

## 3.12. Főtevékenység TEÁOR száma és megnevezése:

86.10 - Fekvőbeteg-ellátás ▼

## 3.13. Fejlesztendő tevékenység TEÁOR száma és tevékenység megnevezése:

86.21 - Általános járóbeteg-ellátás ▼



## 3.15. A pályázó székhelye:

Ország:

Régió (automatikus):

Megye (automatikus):

Járás (automatikus):

Kistérség (automatikus):

Település:

Irányítószám:

Közterület (út, utca, tér, köz, egyéb):

Házzszám:

Helyrajzi szám:

## 3.16. A pályázó postacíme

Régió (automatikus):

Megye (automatikus):

Járás (automatikus):

Kistérség (automatikus):

Település:

Irányítószám:

Közterület (út, utca, tér, köz, egyéb):

Házzszám:

Helyrajzi szám:

Postafiók iránítószám: Postafiók:

Honlap:

## 3.17. A pályázó hivatalos képviselőjének/képviselőinek (vezetője, aláírója) adatai

Név:	<input type="text" value="Dr. Berecz János Tamás"/>	Név:	<input type="text"/>
Beosztás:	<input type="text" value="főigazgató"/>	Beosztás:	<input type="text"/>
Telefon 1:	<input type="text" value="73/500-511"/>	Telefon 1:	<input type="text"/>
Telefon 2:	<input type="text"/>	Telefon 2:	<input type="text"/>
Fax 1:	<input type="text" value="73/311-016"/>	Fax 1:	<input type="text"/>
Fax 2:	<input type="text"/>	Fax 2:	<input type="text"/>
e-mail:	<input type="text" value="titkarsag@szigetvarkorhaz.hu"/>	e-mail:	<input type="text"/>





\* S 1 5 8 1 3 7 0 5 2 0 2 \*



\* D 2 0 1 4 0 6 2 5 1 1 4 7 4 3 \*

## 3.18. Kapcsolattartó személy (projekt menedzser) adatai

Név:	Dr. Berecz János Tamás	Fax 1:	73/311-016
Beosztás:	főigazgató	Fax 2:	
Telefon 1:	73/500-511	e-mail:	titkarsag@szigetvarkorhaz.hu
Telefon 2:			

## 3.19. Gazdálkodási adatok (utolsó két lezárt év adatai Ft-ban)

## 3.19.1. Önkormányzatok esetében

Megnevezés		év	Nincs kiválasztva ▼	év
Sajátos működési bevétele				
Mérlegfőösszeg				
Módosított pénzmaradvány				
Tartalékba helyezhető pénzösszeg				
Önhibáján kívül hátrányos gazdálkodási helyzetű? (igen/nem)	<input type="radio"/> Igen <input type="radio"/> Nem		<input type="radio"/> Igen <input type="radio"/> Nem	

## 3.19.2. Állami költségvetési intézmények esetében

Megnevezés	2012	év	2013	▼	év
Intézményi költségvetésének fő összege	0		113 811 000		
Általános statisztikai állományi létszám (fő) (az előző 12 havi KSH létszájmajelentésben vagy munkaügyi nyilvántartásban szereplő teljes munkaidős létszám létszám számtani átlaga, törtszám esetén lefelé kerekítve)	0		433		

## 3.19.3. Non-profit szervezetek esetében

Megnevezés		év	Nincs kiválasztva ▼	év
Összes bevétel				
Adózás előtti eredmény				
Saját tőke				
Mérlegfőösszeg				
Általános statisztikai állományi létszám (fő) (az előző 12 havi KSH létszájmajelentésben vagy munkaügyi nyilvántartásban szereplő teljes munkaidős létszám számtani átlaga, törtszám esetén lefelé kerekítve)				

## 4. A PÁLYÁZÓ BEMUTATÁSA

## 4.1. A szervezet/vállalkozás tulajdonosai/alapítói (non-profit szervezet esetén) /felügyeleti szerv (költségvetési szerv esetén).

A kérdés értelmezhető a szervezetre?

Igen  
 Nem

**A 4.1-es pontot a "A szervezet/vállalkozás tulajdonosai/alapítói/felügyeleti szerv" menüpontban szükséges kitölteni!**

## 4.2. A pályázó egyéb projektjei

Sorolja fel az elmúlt öt évben állami támogatásból megvalósított projekteket (ideértve valamennyi támogatást tartalmazó projektet, pl. a kamattámogatott hiteleket, fejlesztési adókedvezményeket, önkormányzati tulajdonostól kapott kamatmentes kölcsönöket is). Ha háromnál kevesebb állami támogatásból megvalósult projektje volt, akkor soroljon fel három, a szervezet életében jelentős projektet az elmúlt öt évből!

**A 4.2-es pontot "A pályázó egyéb projektjei" menüpontban szükséges kitölteni!**



### 4.3. Humánerőforrás bemutatása

#### 4.3.1. Ismertesse, hogy a támogatás elnyerése esetén milyen humán erőforrást tud a projekt végrehajtásához rendelkezésre bocsátani! Jelölje meg a projekt megvalósításáért felelős projekt menedzsert!

A projektben közvetlenül résztvevő személyek száma (fő)

A) Ebből a projekt végrehajtásához szükséges szakképzettséggel rendelkezik összesen (fő)

Projektmenedzser	Szakképzettséggel rendelkezik (fő)	<input type="text" value="1"/>
Pénzügyi vezető	Szakképzettséggel rendelkezik (fő)	<input type="text" value="1"/>
Műszaki vezető	Szakképzettséggel rendelkezik (fő)	<input type="text" value="1"/>
	Szakképzettséggel rendelkezik (fő)	<input type="text"/>
	Szakképzettséggel rendelkezik (fő)	<input type="text"/>
	Szakképzettséggel rendelkezik (fő)	<input type="text"/>
	Szakképzettséggel rendelkezik (fő)	<input type="text"/>
	Szakképzettséggel rendelkezik (fő)	<input type="text"/>
	Szakképzettséggel rendelkezik (fő)	<input type="text"/>
	Szakképzettséggel rendelkezik (fő)	<input type="text"/>
	Szakképzettséggel rendelkezik (fő)	<input type="text"/>

B) Projektmenedzser neve:  heti  órában

C) Egyéb:

Az intézményben rendelkezésre áll műszaki vezető aki a DDOP-3.1.3/C-11 és TIOP-2.2.6/B pályázatok előkészítésében illetve kivitelezési munkálataiban vettek részt.

#### 4.3.2. A projektben résztvevő személyeket kérjük, a "Projektben résztvevő személyek" menüpontban rögzítse!

#### 4.3.3.

A projekt konzorciumi formában valósul meg?

Igen  
 Nem

A projektet társulás valósítja meg?

Igen  
 Nem

Kérjük, ismertesse, hogy a projekt tevékenységei közül mely tevékenységekbe von be konzorciumi partner szervezetet! Kérjük, adja meg a bevont partnerek tervezett számát is!

### 4.4. Konzorciumi tagok/társulás tagjai (partnerek)

**A 4.4-es pontot a "Konzorciumi tagok/társulás tagjai" menüpontban szükséges kitölteni!**

## 5. A PROJEKT RÉSZLETES BEMUTATÁSA

### 5.1.1. Kérjük, fejtsse ki a fejlesztés/projekt indokoltságát.

A Szigetvári Kórház jogelődje a Szigetvári Egészségügyi Ellátó és Szolgáltató Kft. (későbbiekben SzigetvárMed Nonprofit Kft.) 2007 évben feladatátvállalási szerződést kötött a régió 49 önkormányzataival az összevont háziorvosi ügyeleti állás biztosítása céljából. Az egészségügyi ellátásnak a Szigetvári Kórházban kerültek kialakításra a feladat ellátásához szükséges helyiségek. Az szolgáltatás megkezdésekor kerültek beszerzésre a szükséges orvostechnikai eszközök és a területi ellátás biztosításához szükséges gépjármű. A 7 éven keresztül tartó napi 16 illetve 24 órás használat jelentős mértékben leamortizálta az ügyeleti ellátás tárgyi és infrastrukturális feltételeit. A feladat ellátáshoz szükséges eszközök és jármű cserére szorul a biztonságos és megbízható betegellátás érdekében. A rendelőhelyiségek és váró korszerűsítése, illetve akadálymentesítése a kor követelményeinek megfelelő betegellátás színvonalát szavatolja.



\* S 1 5 8 1 3 7 0 5 2 0 2 \*

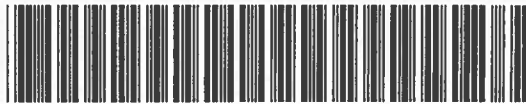

\* D 2 0 1 4 0 6 2 5 1 1 4 7 4 3 \*

#### 5.1.1. - FOLYTATÁS

A pályázat kapcsán az érintett ingatlanrész belső átépítése a hatályos rendelkezéseknek való megfelelés mellett a napi használatban sokkal logikusabb elrendezést tesz lehetővé, a nem használt alapterület funkcióval való megtöltése kompakt kialakítást tesz lehetővé. Az átalakítás eredményeként létrejövő háziorvosi ügyeleti részleg nem elszórtan az egész épületben, hanem közvetlenül egymás mellé rendezett tartalmazza az alapellátás biztosításához szükséges helyiségeket, mely jelentős mértékben felgyorsítja az orvos és az asszisztencia rendelkezésre állását, illetve a vidékre való kivonulás esetében jelentős mértékben lerövidíthető a kivonulás megkezdéséig eltelt idő.

A rendelőknek helyt adó 30 éves épületrész jelenleg gépészetileg igen leromlott állapotú, a lapos tető szigetelése több helyen is beázik. A nyílászárók többsége működésképtelen. A beruházás eredményeként az épület állagmegóvása hosszú időre biztosítottá válik a modern gépészeti megoldások révén az energiahatékonyság növelése mellett.



\* S 1 5 8 1 3 7 0 5 2 0 2 \*



\* D 2 0 1 4 0 6 2 5 1 1 4 7 4 3 \*

5.1.2. Kérjük, fejtse ki a fejlesztés/projekt célját. Kérjük, adja meg a projekt hosszú távú és közvetlen céljait, valamint a várt számszerűsíthető vagy egyéb módon meghatározható eredményét. (maximum 5000 karakter)

**Korszerű váró és rendelő:**

A felújítandó rendelőhelyiségek kialakításában és felszereltségében megfelel az ellátáshoz szükséges minden igénynek. Tervezésnél figyelembe lettek véve az orvos-beteg kapcsolathoz szükséges feltételek, az asszisztencia és dokumentáció szükségletei. A rendelő előtt egy korszerű váróterem kialakításával kellemes környezetben telhet el a várakozással töltött idő a betegek számára, míg a szükséges ellátást megkapják. A váróterem mellett kialakításra kerülő mellékhelyiségek sokat javítanak a komfortérzeten, és a szolgáltatás színvonalán.

**Új orvosi műszerek:**

A jelenleg használatos eszközök elhasználódtak és cserére szorulnak. Az új eszközök alkalmazása biztosítja a megfelelő betegellátáshoz szükséges hátteret. Eszközök cseréjére a szükséges anyagi forrás önerőből nem áll rendelkezésre.

**Modern informatikai eszközök:**

Jelenleg az ellátás dokumentálásához a szoftveres hátteret a Szigetvári Kórház biztosítja az ügyeleti ellátás részére. A rendelkezésre álló számítógépek jelenleg 12 évesek, melyek működőképessége már hajszálon függ. Cseréjük elengedhetetlen a tevékenység adminisztrálása érdekében.

**Akadálymentesítés:**

A mai kor követelményeinek megfelelően előnyt élveznek az akadálymentesítési szempontok, melyre az intézmény nagy hangsúlyt fektet a megvalósítás során. Ezek alapján a folyosón kapaszkodó korlátok, jól látható és tapintható feliratok kerülnek elhelyezésre. A jelenlegi meredek és balesetveszélyes udvar felőli bejárat is az akadálymentesítési kritériumoknak megfelelően kerül átalakításra, melyet a mentőszolgálat alkalmazottai is igénybe vehetnek a betegek hordágyas szállítása esetén.

**Gyorsabb rendelkezésre állás:**

A funkcionálisan újrapozícionált és a kihasználatlan helyek funkcióval való megtöltése kompakt kialakítást biztosít az ügyeleti ellátás részére. Ennek köszönhetően minden tárgyi és személyi feltétel karnyújtásnyi távolságban lesz egymástól, így lerövidítve az ellátás és a kivonulás megkezdésének idejét.

**Elhasználódott terepjáró cseréje a megbízhatóság és költséghatékonyság növelése érdekében.**

A gépjármű elhasználódottságából adódóan egyre gyakoribbak a több százezer Forint értékű kötelező javítások, melyek veszélyeztetik a szolgálat likviditását és üzembiztonságát. Pályázati forrásból tervezett a jármű csere több évre minimalizálja a járműre fordított karbantartási kiadások mértékét.

Az intézmény részéről a pályázat legnagyobb hozadéka, hogy a leamortizálódott ingatlan, jármű és eszközpark cseréjének teljes összegét nem a működési költségek terhére kell előteremteni. A betegek részéről pedig biztosítottá válik az ügyeleti alapellátás hosszú évekre az ellátási színvonal emelkedése mellett!



### 5.1.2.- FOLYTATÁS

#### 5.1.3. A projekt célcsoportja.

Mutassa be a projekt közvetlen és közvetett hasznélvezőit, a célcsoport projekt szempontjából lényeges körülményeit (pl. elérhetőség, jövedelmi helyzet stb.). Ismertesse a célcsoport igényeit és azok kielégítéséhez hogyan járul hozzá jelen fejlesztés! (maximum 5000 karakter)

A fejlesztendő összevont háziiorvosi ügyeleti ellátás Szigetvár 10.802 fő lakosán túl a régió további 17.663 főjét látja el. Tehát a háziiorvosi ügyeleti ellátás összesen: 28.465 fő ellátási területtel bír beleértve felnőttet és gyermeket is.

Az ellátási területhez az alábbi települések tartoznak:

SZIGETVÁR, 10.802 fő, ALMAMELLÉK 446 fő, ALMÁSKERESZTÚR 77 fő, BÁNFA 189 fő, BASAL 208 fő, BOLDOGASSZONYFA 442 fő, BOTYKAPETERD 365 fő, BÜRÜS 95 fő, CSEBÉNY 100 fő, CSERTŐ 416 fő, DENCSHÁZA 621 fő, ENDRÚC 394 fő, GYÖNGYÖSMELLÉK 336 fő, HOBOL 986 fő, HOMOKSZENTGYÖRGY 1119 fő, HORVÁTHERTELEND 74 fő, IBAFA 251 fő, KATÁDFA 178 fő, KÉTÚJFALU 713 fő, KISDOBSZA 251 fő, KISTAMÁSI 145 fő, LAD 563 fő, MAGYARLUKÁFA 102 fő, MERENYE 287 fő, MOLVÁNY 195 fő, MOZSGÓ 1004 fő, NAGYDOBSZA 667 fő, NAGYPETERD 650 fő, NAGYVÁTY 362 fő, NEMESKE 260 fő, NYUGOTSZENTERZSÉBET 273 fő, PATAPOKLÓSI 412 fő, PATOSFA 246 fő, PETTEND 158 fő, RÓZSAFA 389 fő, SOMOGYAPÁTI 506 fő, SOMOGYHÁRSÁGY 448 fő, SOMOGYHATVAN 365 fő, SOMOGYVISZLÓ 263 fő, SZENTDÉNES 314 fő, SZENTEGÁT 419 fő, SZENTLÁSZLÓ 869 fő, SZÖRÉNY 72 fő, SZULIMÁN 252 fő, TEKLAFA 348 fő, TÓTSZENTGYÖRGY 174 fő, VÁRAD 121 fő, VÁSÁROSBÉC 196 fő, ZÁDOR 342 fő

A települések listájából látható, hogy a falvak jelentős része az Ormánság határán fekszik, hely az ország egyik legszegényebb régiója, járművel nem rendelkeznek. Jövedelmi helyzetükből adódóan az egészségügyi állapotuk is jelentősen leromlott. Demográfiai adatok tükrében a községek lakossága nagy százalékban roma származású. Az ügyeleti ellátásokban szerzett tapasztalatok alapján szolgáltatást java részt nehezen elérhető településeken veszik részt, továbbá az ellátási területre jellemzően a betegek nagy százaléka nem településeken, hanem különböző szőlőhelyeken szeretnének orvosi ellátáshoz jutni. Téli körülmények közt nagy kihívást jelent az ügyeletet teljesítőknek eljutni a beteghez a főtaktól távol eső földes, dombos, sáros, havas útviszonyok között.



\* S 1 5 8 1 3 7 0 5 2 0 2 \*



\* D 2 0 1 4 0 6 2 5 1 1 4 7 4 3 \*

### 5.1.3. - FOLYTATÁS

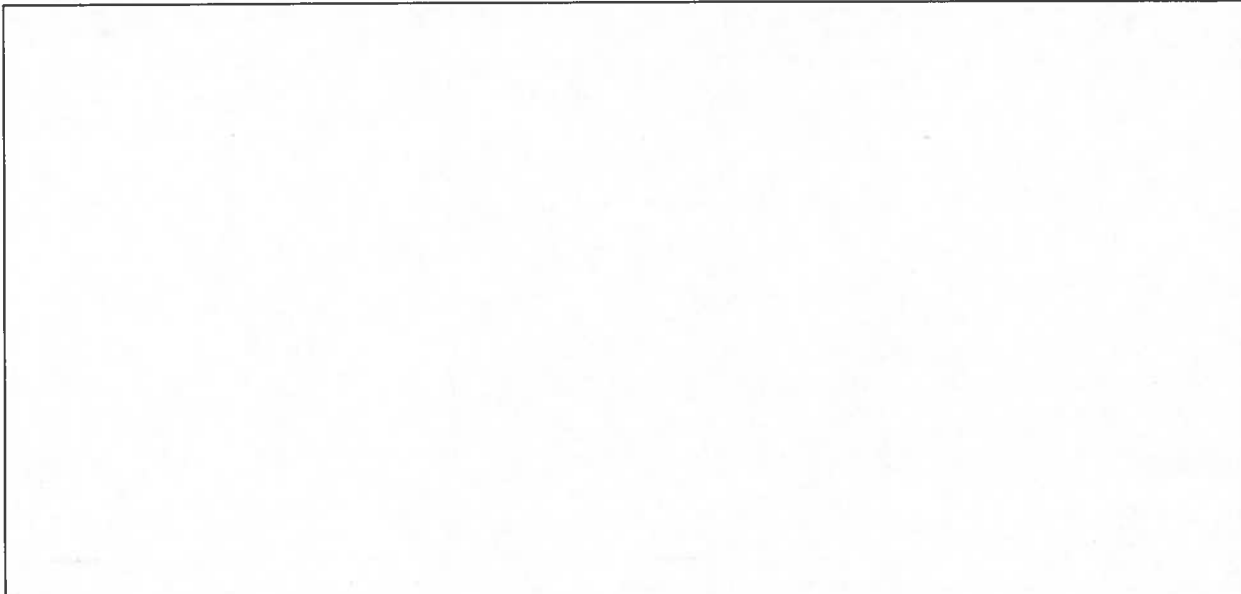

### 5.1.4. Mutassa be a fejlesztés részletes műszaki tartalmát. (maximum 8000 karakter)

#### TERVEZÉSI PROGRAM:

A terv a fenti pályázati lehetőség keretében a kórház épületén belül háziorvosi rendelők és a hozzájuk kapcsolódó kiszolgáló helyiségek kialakítását kell magába foglalja. Fontos szempont, hogy a korábban elnyert és jelenleg megvalósítás alatt levő rehabilitációs osztályok felújításához igazodva valósítandó meg. Az igénybevett terület a korábbi pályázatban nem érintett terület, a 4. sz. nyaktag épületrész déli szárnya.

A beruházás keretében a 4.104 - 4.112 sz. helyiségek vehetők igénybe, valamint ehhez kapcsolódóan az akadálymentes bejárat felől a 6.101. helyiség is az egységes megjelenés és a biztonságos belmagasság elérése miatt új álmennyezettel alakítandó ki. A déli bejárat előtt a meredek rámpa átépítendő, a mentő beállítás és a betegszállítást, valamint a szabályos akadálymentes bejáratot lehetővé tevő kialakítására.

A rendelkezésre álló alapterületen belül kialakítandó 2 db akadálymentes közlekedést is lehetővé tevő orvosi rendelő, az ügyeletes orvosoknak (2 fő) és sofőrnek (1 fő) fürdővel ellátott pihenő. A Garázsba való lejutást biztosítani kell és ott „fekete öltöző” kialakítása szükséges. A betegek számára a folyosón váróhelyiség, az egységet használó betegeknek (egyidőben max. 6 fő, napi max. 30 fő) férfi-női mosdó és wc alakítandó ki. Akadálymentes mosdó nem szükséges, mivel az a folyosón keresztül megközelíthetően a 7. sz. épület földszintjén rendelkezésre áll.

#### A TERVEZÉS ÁLTALÁNOS SZEMPONTJAI

Az épület 1980-ban épült UNIVÁZ szerkezetből - előregyártott vb. pillérekkel, hőszigetelt homlokzati panelekkel, fa nyílászárókkal. A épületblokkok három szintes lapostetős egységek, dilataciós határukon lftes lépcsőházzal csatlakoznak egymáshoz. Keresztirányban a szárnyakat egy és kétszintes nyaktagok kötik össze. Beavatkozást igénylő tartószerkezeti problémák nincsenek. A külső nyílászárók hőszigetelésük és állaguk miatt cserélendők, a tetőszigetelés felújítandó. Elavult az érintett osztályok belső gépészeti és elektromos vezetékhálózata és cserére szorulnak a burkolatok és a belső nyílászárók is. A felújítás során felül kell vizsgálni az épületet tűzvédelmi szempontból az érintettség mértékében, biztosítani kell kiürítés lehetőségét. Az épület déli oldalán a kisméretű téglafalak 8 cm ásványgyapot hőszigetelést kapnak.

A felújítás során cél a komfort növelése, az akadálymentesítés előírásainak való megfelelés, valamint a fenntartási költségek leszorítása költséghatékony fűtés- és épületüzemeltetés. Cserélni kell az érintésvédelmi szempontból elavult elektromos hálózatot és a villámvédelmi rendszert. Az érintett épületrész komplex akadálymentesítése rehabilitációs szaktervező bevonásával megoldásra kerül.



\* S 1 5 8 1 3 7 0 5 2 0 2 \*



\* D 2 0 1 4 0 6 2 5 1 1 4 7 4 3 \*

#### 5.1.4.- FOLYTATÁS

Az átalakítás során az érintett szinteken a fő tervezési szempontok egyike az épület tűzvédelmi követelményeknek való megfeleltetése. A korábbi rehabilitációs osztályokat érintő felújítás keretében a tűzszakaszolás megoldódott, de a tervezett részen automata tűzjelző berendezést kell telepíteni. Az épületegységek villámvédelme a lapostető felújítással együtt készítenendő. A beépített új szerkezetek a tűzrendészeti előírásoknak megfelelő minőségben készülnek. Az átalakításának másik meghatározó követelményrendszere az akadálymentesítési előírások teljesítése. Ezt korábbi felújítások során az érintett épületrészekben részlegesen már megoldották és ezt tovább folytatjuk a tervben érintett részekben is. Ennek megfelelően a déli (udvari) bejárat is akadálymentes, betegszállítást is lehetővé tevő kialakítású lesz. A váró és rendelő helyiségek berendezését úgy alakítjuk ki, hogy a berendezési tárgyak között a 1,50 m szabad felület a kerekesszékes közlekedési útvonalakon biztosított legyen. A közösségi terekben, közlekedőkben az előírások szerinti vezetősávok, kapaszkodók, információs táblák (ahol ez még nem történt meg) egységes megjelenéssel kialakításra kerülnek.

Jelenleg a 6-os épületben található közlekedő szakaszon álmennyezet található. E fölé vannak szerelve a gépészeti és elektromos vezetékek. A folyosókon ezenkívül kábeltálcára szerelt elektromos és gépészeti vezetékek találhatók. A rendelő forgalmával érintett területeken egységes megfelelő magasságú álmennyezet készül, a vezetékek elburkolásával. A teljes gépészet elavult. Cseréire szorul a fűtés, víz, szennyvízcsatorna, csapadékvíz elvezető rendszer. Az érintett szinteken vezetékkelést a meglévő hálózatokra csatlakozva tervezzük. A víz és szennyvíz vezetékeket falhoronyba süllyesztve, a fűtécscöveket padlóba és falba rejtett vezetékekkel tervezzük. A melegvíz rendszer úgy lesz kialakítva, hogy később hozzá napkollektor csatlakoztatható legyen. Központi szellőzőrendszer visszaállítása nem tervezett, helyette kisteljesítményű helyi elszívók kerülnek a természetes szellőzéssel nem rendelkező helyiségekbe. Az elektromos hálózat szintén elavult, nem felel meg a jelenleg érvényben levő érintésvédelmi előírásoknak. A főelosztótól új gerinchálózat és alelosztók lesznek kiépítve. A vezetékek a felszálló aknáktól a folyosókon az újonnan kiépítendő kazettás álmennyezet fölé kerülnek. Innen védőcsőbe szerelve lesznek megtáplálva a helyiségek fogyasztói.

Gyengeáramú rendszerek szintén újonnan lesznek kiépítve. A 7-es épület akadálymentes wc vészjelzője a felújítással érintett részbe is átvezetendő. Az érintett területeken tűzjelzőrendszer kiépítése szükséges. Kiépítésre kerül a számítástechnikai, telefon és kábel tv hálózat.

A tervezett átalakítások környezetvédelmi szempontból nem jelentenek számottevő változást. Vízforgalomban érintő változás nem lesz. Zajhatásokban növekedés nem várható, a túlnyomásos lépcsőházakban a befúvó ventilátorok csak vész esetén működnek, így azokra nem vonatkoznak a zaj határértékek. A központi szellőzőrendszerre nincs. A hulladék, és veszélyes hulladék elhelyezése, kezelése a jelenlegi állapot szerint történik, a rendelőkben keletkező szennyezett injekciós tűket zárt dobozban gyűjtik és viszik át a központi gyűjtés helyére.

#### AZ ÜGYELETI HELYSÉGEK KIALAKÍTÁSA

A felújítás, átalakítás során a fent leírtak szerint történik. A földszinten az épület déli homlokzata ásványgyapot hőszigetelést kap, mellette a garázs bejáratnál kétsoros korláttal és lábazati szegéllyel határolt rámpát alakítunk ki. A rámpa beton sávalapon és a járda feletti feltöltésen készül. A garázs keleti traktusában a padlóvonal megemelésű, emiatt betonlapon nyugvó zsalukő lábazatos, téglafalazatos parapetfal készül. A garázskapuk helyére a többi déli oldalival azonos aluredőnyös hőszigetelt műanyag ablakok kerülnek. A megmaradó garázsba elektromos működtetésű, hőszigetelt, szekcionált kapu kerül.



\* S 1 5 8 1 3 7 0 5 2 0 2 \*



\* D 2 0 1 4 0 6 2 5 1 1 4 7 4 3 \*

#### 5.1.4. - FOLYTATÁS

A foglalkoztató helyiségek helyére 2 db rendelő kerül, mindkettőt kézmosóval kell ellátni. A garázs felé haladva férfi és női kézmosó és wc található, majd a biztonsági üveges ajtóval lehatárolt orvosi szobák, fürdők következnek. A garázsba az orvos innen jut le. A garázshoz keleti oldalon „fekete öltöző” kapcsolódik (ebben helyezendő el a takarítóeszköz tároló), a másik oldalhoz hasonlóan lécsőn juthatunk fel a sofőr pihenő és fürdő helyiségekbe. A két megszűnő garázs a pihenő mellett a tárolókban kerül pótlásra.  
A helyiségek tájolása és a helyhez kötött munka miatt különleges igényként merült fel a rendelők és pihenőhelyiségek klimatizálása, amelyet a tetőn kívüli kültéri egységek elhelyezésével tervezünk telepíteni.

5.1.5. Kérjük, mutassa be a beavatkozási területeket és az azokból levezethető, várható eredményeket! Térjen ki arra is, hogy a projekt milyen hiányterületek megoldásához járul hozzá! (maximum 5000 karakter)

#### Beavatkozási területek

##### Ingatlan:

Az ügyeleti szolgálatnak helyt adó épületrész teljes körű építészeti és gépészeti rekonstrukciója. Előnyt élveznek az energiatakarékos megoldások és az akadálymentesítés.

Finanszírozási forrásokból képtelen az intézmény a tervezett rekonstrukciót elvégezni, csak az üzemeltetésre van pénzügyi fedezet. A pályázat hosszú távú megoldást nyújt a korszerű betegbarát ellátás megvalósításához.

##### Gépjármű:

A gépjármű elhasználódottságából adódóan egyre gyakoribbak a több százezer Forint értékű kötelező javítások, melyek veszélyeztetik a szolgálat likviditását és üzembiztonságát. Pályázati forrásból tervezett a jármű csere több évre minimalizálja a járműre fordított karbantartási kiadások mértékét.

##### Műszerezettség:

Finanszírozási forrásokból képtelen az intézmény a tervezett eszközcsere megvalósítani. A korszerű műszerek nagymértékben javítják a betegellátás színvonalát és a betegek hozzáállását és elfogadását az ellátással kapcsolatosan.

##### Eredmény:

A tervezés során meghatározott műszaki színvonal garanciát biztosít a felújítandó ingatlan és az eszközpark hosszú távú megbízható működésére, mely hatására csökken a karbantartási költség és az energia-hatékony beruházás által a fűtési költség. A pályázati forrás az eszközök cseréjével és az épület megújításával szolgálja a legnagyobb mértékben az ügyeleti ellátás hosszú távú működését, mivel elkerülhetővé válik a szolgálat fizetésképtelensége.

A fejlesztés által hosszú időre biztosítottak tekinthető 49 település háziiorvosi ügyeleti ellátása, mely 28.465 fő (gyermek és felnőtt) ellátását biztosítja.

##### Hiányterület:

Az Intézmény saját forrásból nem képes a szükséges fejlesztéseket elvégezni, melyek az ellátás biztonságához elvártak. Ezen probléma megoldását tudja szavatolni a jelen pályázat, mely hosszú évekre meghatározza 28.465 ember ügyeleti ellátásának körülményeit.





### 5.1.5. - FOLYTATÁS

5.1.6. Kérjük, mutassa be a projektben szereplő alapszolgáltatás fenntarthatóságát, mind pénzügyi, mind intézményi szempontból! Ismertesse, hogy a megvalósításának likviditása biztosított-e! Mutassa be, a működési, üzemeltetési, és karbantartási költségek alakulását - a jelenlegi állapotok esetében, illetve a fejlesztést követően! (maximum 8000 karakter)

A Szigetvári Kórház 7 éve végzi feladatátvállalási szerződés alapján az összevont háziorvosi ellátás működtetését. Az elmúlt időszakban kivétel nélkül minden évben rentábilisan működött a háziorvosi ügyeleti ellátás.

A szolgálat bevételei két forrásból származnak.

- OEP finanszírozás (64%)
- Önkormányzati hozzájárulás (36%)

Az ellátás biztosításához nem elegendő az OEP által rendelkezésre bocsátott összeg, ezért a fenntartható működés érdekében az ellátást igénybe vevő önkormányzatok hozzájárulást fizetnek lakosságszám arányosan, melynek mértéke 47 Ft / fő melyet a 2009 évi szerződésmódosítás során került megemelésre a korábbi 34 Ft / fő értékről.

Az így befolyó összegekből fedezi a kórház a szolgálat működése kapcsán felmerülő költségeit.

- Bér jellegű kiadások (94%)
- Fix költségek (1,9 %)
- Üzemanyag (2,9%)
- Gyógyszerfelhasználás (1,1%)

2013 évben minimális 372.000,- Ft -os pozitív egyenleggel zárta működését. A gépjármű elhasználódottságából adódóan egyre gyakoribbak a több százezer Forint értékű kötelező javítások melyek veszélyeztetik a szolgálat likviditását.

A rendelkezésre álló források csak a működési költségeket és a kötelező kiadásokat fedezi. Sajnálatos módon az egészségügy más szektoraihoz hasonlóan nincs forrás orvosi műszerek, eszközök cseréjére, korszerűsítésre és eszközpótlásra. A legnagyobb forráshiány az infrastruktúra felújítása és az állagmegóvás terén jelentkezik.

Ezen elemek az évek során folyamatosan pusztulnak és amortizálódnak. Külső forrás híján nincs mód a cseréjükre, ami az egészségügyi szolgáltatás színvonalának csökkenéséhez, majd veszélyeztetéséhez vezet.

A pályázati forrásból a fent említett okok miatt az ügyeleti ellátásnak helyet adó ingatlan kívánjuk a kor követelményeinek megfelelő és a hosszú távú költséghatékony, betegbarát működést elősegítően felújítani. A forrásból az ellátáshoz szükséges elhasználódott orvos-technikai eszközöket le kívánjuk cserélni.

A tervezés során meghatározott műszaki színvonal garanciát biztosít a felújítandó ingatlan és az eszközpark hosszú távú megbízható működésére, mely hatására csökken a karbantartási költség és az energia-hatékony beruházás által a fűtési költség. A pályázati forrás az eszközök cseréjével és az épület megújításával szolgálja a legnagyobb mértékben az ügyeleti ellátás hosszú távú működését, mivel elkerülhetővé válik a szolgálat fizetésképtelensége.

A fejlesztés által hosszú időre biztosítottnak tekinthető 49 település háziorvosi ügyeleti ellátása, mely 28.465 fő (gyermek és felnőtt) ellátását biztosítja.



\* S 1 5 8 1 3 7 0 5 2 0 2 \*



\* D 2 0 1 4 0 6 2 5 1 1 4 7 4 3 \*

5.1.6. FOLYTATÁS

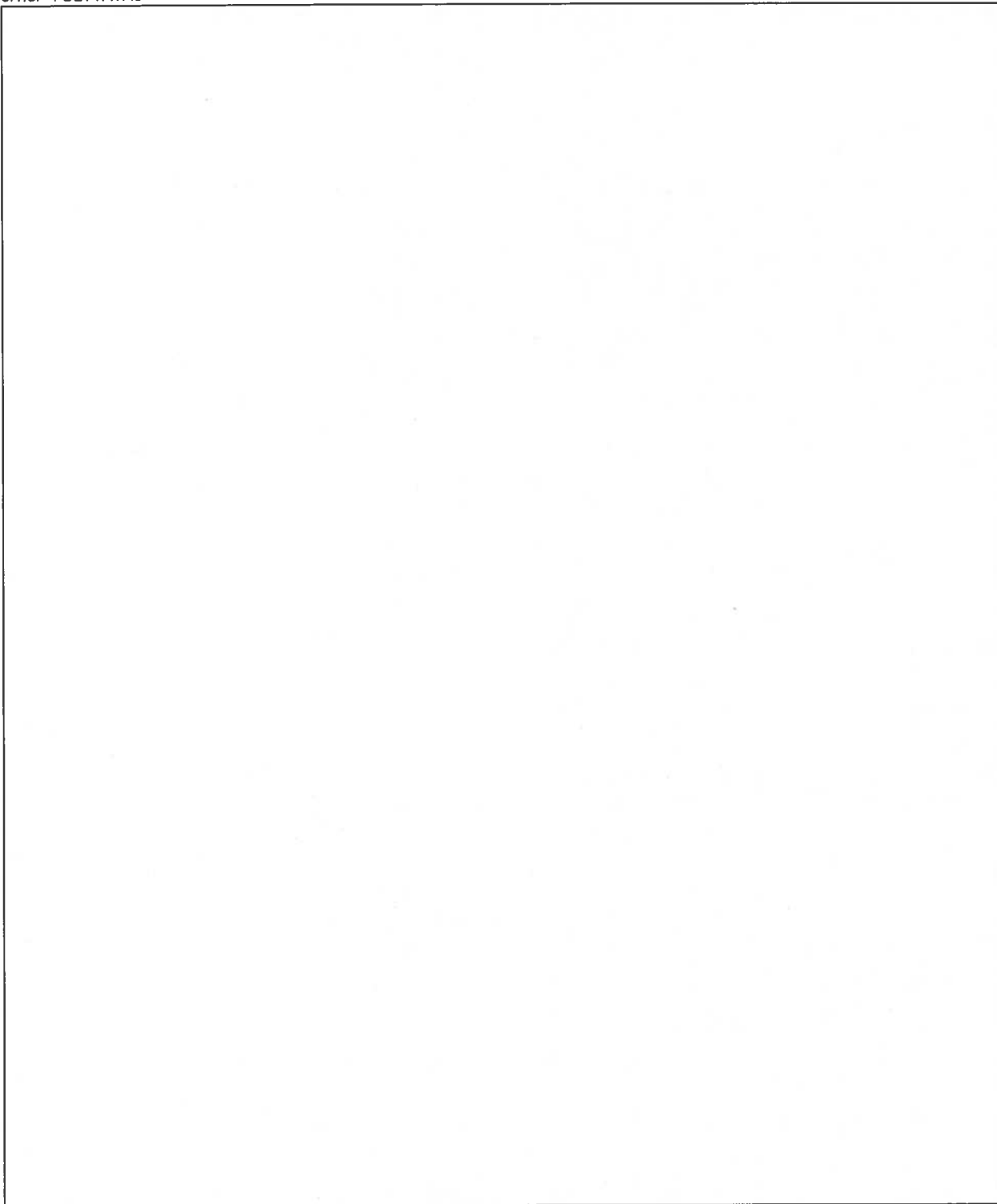



\* S 1 5 8 1 3 7 0 5 2 0 2 \*



\* D 2 0 1 4 0 6 2 5 1 1 4 7 4 3 \*

### 5.1.6.- FOLYTATÁS

5.1.7. Kérjük, mutassa be a projektmenedzser erőforrásait, ismeresse a projektben résztvevők referenciáit! Ismertesse a pályázat tartalmához illeszkedő orvosi és asszisztenciális humánerőforrást! (maximum 5000 karakter)

**Projektmenedzser:**  
Projektmenedzseri feladatokat ellátó személy tapasztalatokkal rendelkezik más Uniós pályázatok lebonyolítása terén, részt vett több különböző pályázat előkészítésében, koordinálásában.  
HEFOP-4.4 projektmenedzser  
DDOP-3.1.3/C-11-2011-0001 projektmenedzser  
TÁMOP-6.1.2-13/1-2013-0003 kommunikációs asszisztens (helyi dokumentációk készítése menedzselés)  
TIOP-2.2.6/12/1/B projekt előkészítés  
TÁMOP-6.2.4.B-12/2 projekt előkészítés, projektasszisztens

**Pénzügyi vezető:**  
A pénzügyi vezető a Szigetvári Kórház több pályázatának elszámolásában jelenleg is közreműködik.  
DDOP-3.1.3/C-11-2011-0001 pénzügyi vezető  
TÁMOP-6.2.4.B-12/2 projekt előkészítés, pénzügyi vezető  
TÁMOP-6.2.4.A-11/1 pénzügyi vezető  
TÁMOP-6.2.2.A-11/1 pénzügyi vezető

**Műszaki vezető:**  
A pályázat lebonyolításához rendelkezésre álló műszaki vezető több építési munkálatokkal érintett pályázat lebonyolításában dolgozik.  
DDOP-3.1.3/C-11-2011-0001 műszaki vezető  
TIOP-2.2.6/12/1/B projekt előkészítés, műszaki koordinációs feladatok ellátása

**Szakszemélyzet:**  
A háziorvosi ügyelet orvosi feladatait jellemzően az ellátási területen praktizáló háziorvosok látják el. Az ügyeleti beosztást egy hónapra előre elkészített ügyeleti beosztás alapján látják el. Esetleges megbetegedés esetén a szolgálatot ellátó orvosok helyettesítik egymást, így nem marad betöltetlen ügyeleti szolgálat, ezzel biztosítva a folyamatos rendelkezésre állást a páciensek részére.

**A szolgálatban legtöbbször teljesítő háziorvosok:**  
Bacsa Barnabás dr., Bognár Gyula dr., Ferencz Irén dr., Halász László dr., Kapronczai Piroska dr., Kiss Rózsa dr., Koltai Éva dr., Lukács Enikő dr., Megyeri Zoltán dr., Müllner Gyula dr., Plank Gabriella dr., Theisz Éva dr., Viljevác Ilona dr.

**Sofőr szolgálat:**  
A háziorvosi szolgálatban 3 fő hivatásos sofőr teljesít szolgálatot.



### 5.1.7. - FOLYTATÁS

#### Asszisztencia:

A háziorvosi ügyelet asszisztensi feladatainak ellátásra a kórház szakképzett személyzete nyújt megfelelő háttérrel. Az eddigi gyakorlat alapján körülbelül 20 fő fordul meg rendszeresen az ügyeleti szolgálat teljesítésében. A kórházi háttér miatt minden esetben biztosítható megfelelő szakszemélyzet az ügyeleti ellátás folyamatos biztosítása érdekében.

### 5.1.8. Mutassa be a projekt időbeli ütemezését! (maximum 5000 karakter)

A pályázat megvalósítása során az alábbi mérföldkövekkel számol az intézmény:

2014.09.01 Támogatási szerződés aláírása  
2014.09.01 - 2014.12.01 Építésre vonatkozó közbeszerzési eljárás lebonyolítása  
2014.12.15 Építési munkálatokra vonatkozó generálkivitelezői szerződéskötés  
2015.01.01 - 2015.04.01 Építési munkálatok  
2014.10.01 - 2014.11.01 Járműbeszerzésre vonatkozó ajánlattételi eljárás  
2014.12.01 Járművásárlás, szerződéskötés  
2015.01.05 - 2015.02.15 Eszköz beszerzésre vonatkozó ajánlattételi eljárás  
2015.03.01 Eszköszállításra vonatkozó szerződéskötés  
2015.04.01 Eszközök szállítása  
2015.06.30 Projektzárás

Az ütemezés alapján az építészeti kivitelezés ideje alatt kerülnének beszerzésre a szükséges orvos-technológiai eszközök, melyek a kivitelezés végéhez igazítottan kerülnek leszállításra a raktározási feladatok elkerülése végett.

A megvalósításra vonatkozóan látható, hogy az egyes komponensek időszükségletét figyelembe véve a pályázat megvalósítható a kiírásban szereplő határon belül. Az egyes eljárások és időpontok csúszására komponenstől függően maximum 2 hónap csúszás a megengedett.



\* S 1 5 8 1 3 7 0 5 2 0 2 \*



\* D 2 0 1 4 0 6 2 5 1 1 4 7 4 3 \*

### 5.1.8. - FOLYTATÁS

5.1.9. Ismertesse, hogy a beruházással érintett épület szórt asbesztet tartalmaz-e. Amennyiben igen, mutassa be, hogy az asbesztmentesítés a projekt keretében vagy a projekten kívüli saját forrás terhére valósul-e meg! Számszerűsítve is mutassa be a tevékenységeket. [maximum 2000 karakter]

Az épületek UNIVÁZ rendszerrel épültek, eszerint:

- pontalapok között beton sávalapok és vasbeton talpgerendák;
- előregyártott vasbeton pillérek;
- merevítő szerkezetek monolit vasbeton falak;
- előregyártott vb. panelekkel készült, monolit lemezekkel kiegészített födémek épültek.

A projekt keretében felújításra kerülő épület nem tartalmaz asbesztet.

Az épület adottságaiból adódóan nem kell elvégezni az asbesztmentesítést, mely költségei nem tarhelis sem a pályázati , sem az önerős forrást.

A rekonstrukció során az épület déli oldalán 8 cm ásványgyapot szigetelés burkolattal kerül kialakításra.



\* S 1 5 8 1 3 7 0 5 2 0 2 \*



\* D 2 0 1 4 0 6 2 5 1 1 4 7 4 3 \*

5.1.10. Kérjük, mutassa be, a projekt kapcsán felmerülő lehetséges kockázatokat és az azok csökkentésére tett intézkedéseket! (maximum 3000 karakter)

A projekt megvalósítása során az építési munkálatok miatt ideiglenesen el kell költöztetni az ellátást végző helyiségeket és ügyeleti szobákat. Mivel az alapellátáshoz kapcsolódó ügyeleti szolgálat a Szigetvári Kórház épületén belül helyezkedik el, ezért lehetőség van egyéb helyiségek és rendelők rendelkezésre bocsátására, így biztosítva a folyamatos betegellátást.

A kórház biztosította háttér miatt rekonstrukció idején teljes mértékben biztosított a biztonságos betegellátás.

A kivitelezési munkálatok során az épület adottságaiból adódóan nem számítottunk rejtett akadályokra, melyek megakaszthatják a kivitelezést.

A viszonylag szűkös határidők miatt a támogatási szerződés megkötésének elhúzódása és a generál kivitelező beszerzésével kapcsolatos közbeszerzési eljárás elhúzódása jelenti a legnagyobb kockázatot. Az előzetes mérföldkövek meghatározásakor kiténik, hogy mindösszesen két hónap csúszás a megengedett a projekt megvalósítása során.

A kivitelezésre tervezett három hónap az épületben végzett egyéb rekonstrukciós munkálatok ismeretében elegendőnek kell lennie.

Az esetleges csúszások okainak az adminisztrációs határidők kitolódását jósolhatjuk.



\* S 1 5 8 1 3 7 0 5 2 0 2 \*



\* D 2 0 1 4 0 6 2 5 1 1 4 7 4 3 \*

## 5.1.11. Ismertesse, a településen működő aktív járóbeteg, illetve fekvőbeteg ellátást! (maximum 2000 karakter)

A projektben érintett háziorvosi ügyeleti ellátásnak a Szigetvári Kórház ad helyet és üzemelteti is azt. A háziorvosi ügyelet rendelője a Szigetvári Kórház épületében található, így integráltnan egy épületen belül találhatóak meg a szakrendelések, diagnosztikák és fekvőbeteg osztályok.

Épületen belül elérhető ellátások:

Labordiagnosztika, Röntgen, Ultrahang

Belgyógyászati Szakrendelés, Belgyógyászati Ambulancia, Kardiológiai Szakrendelés, Diabetológiai Szakrendelés, Gasztroenterológiai Szakrendelés, Nefrológiai Szakrendelés, Allergológiai Szakrendelés, Sebészeti Szakrendelés, Sebészeti Ambulancia, Érsebészeti Szakrendelés, Szülészeti-nőgyógyászati Szakrendelés, Szülészeti-nőgyógyászati Ambulancia, Csecsemő- és gyermekgyógyászati Ambulancia, Fül-orr-gégészeti Szakrendelés, Szemészeti Szakrendelés, Ortopédiai Szakrendelés, Traumatológiai Szakrendelés, Traumatológiai Ambulancia, Urológiai Szakrendelés, Onkológia Szakrendelés, Reumatológiai Szakrendelés I., Aneszteziológiai Szakrendelés, Pszichiátriai Szakrendelés, Pszichiátriai Ambulancia, Pszichiátriai Rehabilitációs Szakrendelés, Mentálhigiénés Szakrendelés, Addiktológiai Szakrendelés, Tüdőgyógyászati Szakrendelés, Mozgásszervi Rehabilitáció I., Gyermek- és ifjúságpszichiátriai Szakrendelés, Foglalkozás-egészségügyi Szakrendelés, Fizioterápia, Balneoterápia, Gyógytorna, Bőrgyógyászati Gondozó, Onkológiai Gondozó, Mentálhigiénés Gondozó, Addiktológiai Gondozó, Tüdőgondozás és szűrés

Belgyógyászat, Sebészet, Szülészeti, Nőgyógyászat, Csecsemő- és gyermekgyógyászat, Neurológia, Traumatológia, Intenzív Osztály, Pszichiátria, Addiktológia, Krónikus, Belgyógyászat, Ápolási Osztály, Pszichiátriai rehabilitáció, Addiktológiai rehabilitáció, Mozgásszervi Rehabilitáció, Súlyos agysérültek rehabilitációja, Nappali Kórház, Pszichiátria

## 5.1.12. Jelölje meg, hogy a pályázat melyik a pályázati felhívás szerint támogatandó célterületre irányul.

(Kérjük, valamennyi célterületet jelölje meg, melyre a beruházás irányul.)

1. Háziorvosi, házi gyermekorvosi ellátás

 Igen  
 Nem

4. Alapellátáshoz kapcsolódó ügyeleti ellátás

 Igen  
 Nem

2. Fogorvosi alapellátás

 Igen  
 Nem

5. Iskola-egészségügyi ellátás

 Igen  
 Nem

3. Védőnői szolgálat

 Igen  
 Nem

## 5.2. A projekt költségvetése

5.2.1. Elszámolható költségek és tevékenységek

**Az 5.2.1-es pontot a "Költség funkció" menüpontban szükséges kitölteni!**



**5.2.2. A támogatható tevékenységek ütemezése**

Mutassa be részletesen a projekt tevékenységéhez tartozó költségek felmerülését féléves bontásban, forintban!

Év	Költség (Ft)							Összesen évek szerint
	Projekt-előkészítés	Projekt-menedzsment	Szakmai szolgáltatások	Nyilvánosság	Környvizsgálat	Építés (átalakítás, bővítés, felújítás)	Eszközbeszerzés	
2014. I. félév								0
2014. II. félév	2 171 600	472 000		100 000				2 743 600
2015. I. félév		708 000	800 000	100 000	200 000	45 714 428	9 380 883	56 903 311
2015. II. félév								0
<b>Összesen</b>	<b>2 171 600</b>	<b>1 180 000</b>	<b>800 000</b>	<b>200 000</b>	<b>200 000</b>	<b>45 714 428</b>	<b>9 380 883</b>	<b>59 646 911</b>

2014. összesen:

2015. összesen:

**5.2.3. - Források (Ft, illetve %)**

Felhívjuk pályázóink figyelmét, hogy általános esetben az igényelhető támogatás mértéke a projekt összes elszámolható költségének maximum 100%-a. Kérjük, hogy a felhívás D2. pontját alaposan tanulmányozzák át a pályázat készítésekor.

Közszféra szervezett pályázókra vonatkozó speciális előírás: közszféra szervezett pályázók kizárólag a Pályázati Felhívásban adott tevékenység vonatkozásában meghatalmazott maximális támogatási intenzitással (százalékos mértékkel) igényelhetnek támogatást, az ezen felüli költség nem elszámolható, de a projekt összköltségének részét képezi. A Pályázati Utmutató G2. pontja alapján, jelen pályázati kiírás keretében benyújtott pályázatokat/projektjavaslatokra a pályázó valamennyi költségkategória/költségkategória/tevékenység tekintetében kizárólag ugyanolyan százalékos mértékkel igényelhet támogatást.

Forrás	Ft	%
I. saját forrás	0	0.000000
I/1. a támogatást igénylő hozzájárulása	0	0.000000
I/2. partnerek hozzájárulása	0	0.000000
I/3. bankhitel	0	0.000000
I/4. egyéb, saját forrás kiegészítő támogatás:	0	0.000000
II. egyéb támogatás (meqnevezés is):	0	0.000000
III. a támogatási konstrukció keretében igényelt támogatás	59 646 911	100.000000
<b>Összesen</b>	<b>59 646 911</b>	<b>100%</b>

Megjegyzés: Az összes költségnek és az összes forrásnak meg kell egyeznie!





### 5.3. Számszerűsíthető eredmények

Mutassa be a projekt megvalósításának számszerűsíthető eredményeit (projekt indikátorai).

**Felhívjuk pályázóink figyelmét, hogy a pályázat vonatkozásban releváns indikátorok mindegyikére vállalást kell tenni! Valamennyi a benyújtott pályázatban szereplő indikátor vonatkozásában az indikátor tényértékének alakulásáról az adatszolgáltatás kötelező.**

**A fentiekben felsorolt indikátorokat a beruházással érintett feladatellátási helyenként kell értelmezni és az értékeket a vonatkozó feladatellátási helyenként kell megadni.**

**Az 5.3-as pontot az "Indikátorok" menüpontban szükséges kitölteni!**

### 6. Esélyegyenlőség érvényesítése

**Az alábbi esélyegyenlőségi intézkedések közül kettő vállalása kötelező, azzal, hogy a fenntarthatósági és esélyegyenlőségi szempontok közül összesen maximum 6 vállalás tehető.**

Az egyes intézkedések értelmezésében az Esélyegyenlőségi útmutató nyújt segítséget. A vállalásokat a beruházással érintett intézményre szükséges megadni.

**A 6-os pontot az "Esélyegyenlőség" menüpontban szükséges kitölteni!**

### 7. Fenntarthatóság érvényesítése

**Az alábbi fenntarthatósági szempontok közül kettő vállalása kötelező, azzal, hogy a fenntarthatósági és esélyegyenlőségi szempontok közül összesen maximum 6 vállalás tehető.**

Az egyes szempontok értelmezésében az Útmutató a fenntartható fejlődés érvényesítéséhez c. dokumentum nyújt segítséget. A vállalásokat a beruházással érintett intézményre szükséges megadni.

**A 7-es pontot a "Fenntarthatóság" menüpontban szükséges kitölteni!**

### 8.1. Általános nyilatkozatok

**Büntetőjogi felelősségem tudatában kijelentem, hogy:**

1. a projekt adatlapon és mellékleteiben feltüntetett adatok teljes körűek, valódiak és hitelesek, az abban tett nyilatkozatok a valóságnak megfelelnek.
2. a Pályázati Felhívást és a Pályázati Útmutatót, a vonatkozó jogszabályokat megismertem, tudomásul vettem, az abban foglalt feltételeket, kikötéseket, és korlátozásokat magamra, illetve az általam képviselt szervezetre nézve kötelezőnek ismerem el, illetve kijelentem, hogy az abban foglalt feltételeknek és kikötéseknek az általam képviselt szervezet megfelel, és biztosítom, hogy a támogatási jogviszony fennállásának teljes alatt megfeleljen.
3. a Pályázati Útmutató részét képező támogatási szerződés tervezetét és az általános szerződési feltételeket megismertem, és vállalom, hogy a támogatás megítélése esetén az abban foglalt feltételekkel szerződést kötök a közreműködő szervezettel.
4. a Pályázati Felhívásban és a Pályázati Útmutatóban, valamint a vonatkozó jogszabályokban meghatározott, a pályázó szervezetek részére előírt hozzájárulást igénylő feltételekhez a hozzájárulást jelen nyilatkozat aláírásával megadom.
5. a Pályázati felhívásban és a Pályázati Útmutatóban előírt bejelentési, tájékoztatósi, nyilatkozat tételi, adatszolgáltatási és ellenőrzés tőrzési és egyéb kötelezettségeknek eleget teszek.
6. a Pályázati Útmutatóban előírt tájékoztatósi követelményeket, esélyegyenlőségi és környezeti fenntarthatósági szempontokat megismertem, és a pályázat megvalósítása során az általam képviselt szervezet annak betartásával jár el.
7. az általam képviselt szervezettel szemben egyéb, támogathatóságot kizáró, a vonatkozó jogszabályokban, a Pályázati Felhívásban és a Pályázati Útmutatóban foglalt kizáró ok nem áll fenn.
8. a projekt adattalaphoz mellékelte okiratok másolatai és az elektronikus adathordozón szereplő adatok az eredeti példányokkal mindenben megegyeznek és a pályázó szervezet székhelyén/telephelyén rendelkezésre állnak.
9. az általam képviselt szervezet alapító (létesítő) okirata, illetve külön jogszabály szerinti nyilvántartásba vételt igazoló okirata alapján jogosult vagyok a pályázó szervezet képviselőjére (és cégjegyzésére). Kijelentem továbbá, hogy a testületi szervek részéről a pályázat benyújtásához és a jelen nyilatkozat megtételéhez szükséges felhatalmazással rendelkezem, a szervezet tulajdonosai a pályázat benyújtását jóváhagyták és harmadik személyeknek semminemű olyan jogosultsága nincs, mely az általam képviselt szervezet részéről megakadályozná vagy bármiben korlátozná a pályázat megvalósítását, és az abban, valamint a Pályázati Útmutatóban és a jogszabályokban foglalt kötelezettségek maradéktalan teljesítését.

Kelt: .....

.....  
cégszerű aláírás

**Esélyegyenlőség**Benyújtáskor  
érvényes értékBefejezéskor  
tervezett értékFenntartás végén  
tervezett érték**EGYÉB SZEMPONTOK**

1. Esélyegyenlőségi munkatárs, felelős alkalmazása (I/N) (Projektgazda)	<input type="text"/>	<input type="text"/>	<input type="text"/>
2. Esélyegyenlőségi terv (foglalkoztatási ET) megléte (I/N) (Projektgazda)	<input type="text"/>	<input type="text"/>	<input type="text"/>
4. A szervezet döntéshozói, munkavállalói vagy közönsége számára esélyegyenlőségi képzést tart (I/N) (Projektgazda)	<input type="text"/>	<input type="text"/>	<input type="text"/>
5. Rendelkezik települési esélyegyenlőségi koncepcióval; Közoktatási Esélyegyenlőségi Programmal/Tervvel; illetve a projekt illeszkedik elfogadott IVS-hoz (I/N) (Projektgazda)	<input type="text"/>		
8. Leghátrányosabb helyzetű kistérségben vagy halmozottan hátrányos helyzetű településen működik, fejleszt (I/N) (Projektgazda)	<input type="text"/>		
9. Akadálymentesített épületek száma (db) (Fejlesztés)	<input type="text" value="1"/>	<input type="text" value="1"/>	<input type="text" value="1"/>
11a. Nők aránya a felső-, és középvezetésben (%) (Projektgazda)	<input type="text"/>	<input type="text"/>	<input type="text"/>
13. Részmunkaidős foglalkoztatottak száma (fő) (Projektgazda)	<input type="text"/>	<input type="text"/>	<input type="text"/>
14. Távmunkában foglalkoztatottak száma (fő) (Projektgazda)	<input type="text"/>	<input type="text"/>	<input type="text"/>
15. Fogyatékossgal élő alkalmazottak száma (fő) (Projektgazda)	<input type="text"/>	<input type="text"/>	<input type="text"/>
16. Roma foglalkoztatottak száma (fő) (Projektgazda)	<input type="text"/>	<input type="text"/>	<input type="text"/>
17. 50 évnél idősebb, határozatlan idejű munkaszerződés keretében foglalkoztatottak száma (fő) (Projektgazda)	<input type="text"/>	<input type="text"/>	<input type="text"/>
18. Pályakezdő, határozatlan idejű munkaszerződés keretében foglalkoztatottak száma (fő) (Projektgazda)	<input type="text"/>	<input type="text"/>	<input type="text"/>
19. Középfokú iskolai végzettséggel nem rendelkező munkatársak szakmai továbbképzése (fő) (Projektgazda)	<input type="text"/>	<input type="text"/>	<input type="text"/>
21. Továbbfoglalkoztatott nyugdíjasok száma (fő) (Projektgazda)	<input type="text"/>	<input type="text"/>	<input type="text"/>
22. Gyesről, gyedről, ápolási díjról visszatérők alkalmazása az elmúlt 5 évben (fő) (Projektgazda)	<input type="text"/>	<input type="text"/>	<input type="text"/>
23. Nők száma a foglalkoztatottak közt (fő) (Projektgazda)	<input type="text"/>	<input type="text"/>	<input type="text"/>
26. Munkaidő-kedvezmény biztosítása a dolgozók továbbképzéséhez (I/N) (Projektgazda)	<input type="text"/>	<input type="text"/>	<input type="text"/>



\* S 1 5 8 1 3 7 0 5 2 0 2 \*



\* D 2 0 1 4 0 6 2 5 1 1 4 7 4 3 \*

44. A fejlesztéshez kapcsolódó nyilvános eseményeken, kommunikációjában és viselkedésében esélytudatosságot fejez ki: nem közvetít szegregációt, csökkenti a csoportokra vonatkozó meglévő előítéleteket (I/N) (Fejlesztés)

**Fenntarthatóság**

Benyújtáskor érvényes érték	Befejezéskor tervezett érték	Fenntartás végé tervezett érték
--------------------------------	---------------------------------	------------------------------------

**I. Környezettudatos menedzsment és tervezés (Választható)**

1. Környezeti szempontú tanúsítás szerint működik (I/N) (Projektgazda)

--	--	--

3.c Környezetvédelmi/fenntarthatósági megbízott vagy környezeti nevelési, fenntarthatóság-oktatói felelős, munkacsoport kijelölése (ha erre nem kötelezett) (I/N) (Projektgazda)

--	--	--

8. A projekt kiterjed a környezeti, természeti, fenntarthatósági ismeretek bővítésére (I/N) (Fejlesztés)

--

9. A tudásmegosztás (képzések, műhelyek, konferenciák, megbeszélések stb) választott körülményei környezettudatosságot tükröznek (I/N) (Projektgazda)

--	--

18. A beruházás természetvédelmi értéket, vagy természetvédelmi oltalom alatt álló területet nem érint (I/N) (Fejlesztés)

I
---

19. A fejlesztés hozzájárul a tájképi/ településképi/ természeti/ kulturális /építészeti érték vagy értékek megőrzéséhez (I/N) (Fejlesztés)

--	--

21. A projekt során többlet zöldfelület fejlesztés valósul meg az előírt minimális zöldfelületi arányhoz képest (Fejlesztés)

a létrejövő zöldfelület nagysága (m2)

--	--

az előírt minimális zöldfelület nagysága (m2)

--	--

22. A zöldfelület kialakítás során az őshonos növényfajokat, a tájegységnek megfelelő fajkompozíciók előnyben részesítése (I/N) (Fejlesztés)

--

**II. Fenntartható fejlődést szolgáló megvalósítás és fenntartás (Választható)**

25. Fajlagos vízfelhasználás csökkentése (Projektgazda)

teljes vízfelhasználás (m3)

--	--	--

termelés v. szolgáltatás egysége

--	--	--

26. Fajlagos energiafelhasználás csökkentése (Projektgazda)

teljes energiafelhasználás (kWh)

--	--	--

termelés v. szolgáltatás egysége

--	--	--

27. Jobb összesített energetikai jellemzőkkel (energiatanúsítvánnyal) rendelkező épületek száma (db) (Projektgazda)

--	--

28. Energiatakarékos fényforrásokkal, valamint A vagy A+ energiahatékonysági minősítéssel bíró eszközökkel elért megtakarítás (kWh) (Projektgazda)

--	--	--



31. Megújuló energia arányának növelése a teljes energiafelhasználáson belül (Projektgazda)

megújuló energia felhasználás (kWh)

--	--	--

teljes energiafelhasználás (kWh)

--	--	--

35. Újrahasznosított papír használat az irodai és nyomdai munkák során (I/N) (Projektgazda)

N	I	I
---	---	---

43. Összes keletkezett hulladék mennyiségének csökkentése (t) (Projektgazda)

--	--	--

46. Fajlagos szennyvízkibocsátás csökkentése (Projektgazda)

összes szennyvíz (l)

--	--	--

termelés v. szolgáltatás egysége

▼
---

--	--	--

49. Egészséges, helyi- vagy bio-élelmiszerek alkalmazása az étkeztetésben (I/N) (Projektgazda)

--	--	--

51. Egészségmegőrző munkahelyi feltételek javítása (világítás, ergonómia, beltéri levegőminőség stb.) érdekében vagy a jogszabályi előírásokon felül munkaegészségügyi és -biztonsági tárgyi eszköz beszerzés (eFt/fő) (Projektgazda)

--	--	--

54. A kistérségben élők foglalkoztatottságának növelése (Fejlesztés)

saját foglalkoztatottak közül helyben (kistérségben) lakók (fő)

--	--	--

saját foglalkoztatottak száma (fő)

--	--	--

58. A társadalmi bizalom szintjének növekedését szolgáló megoldások száma (db) (Fejlesztés)

--	--



\* S 1 5 8 1 3 7 0 5 2 0 2 \*



\* D 2 0 1 4 0 6 2 5 1 1 4 7 4 3 \*

Projektben résztvevő személyek - 25. / 89 oldal ( v2.0.0.3152)

Név

Borsányi Gábor

Munkatapasztalat (év)

14

Képzettség

Számítástechnikai technikus

Szervezetnél eltöltött idő (év)

14

Név

Szolgáné Rotter Szilvia

Munkatapasztalat (év)

24

Képzettség

Mérlegképes könyvelő

Szervezetnél eltöltött idő (év)

23

Név

Kovács Zoltán

Munkatapasztalat (év)

27

Képzettség

Energetikus, műszaki vezető

Szervezetnél eltöltött idő (év)

6



\* S 1 5 8 1 3 7 0 5 2 0 2 \*



\* D 2 0 1 4 0 6 2 5 1 1 4 7 4 3 \*

A szervezet/vállalkozás tulajdonosai/alapítói/felügyeleti szerv - 26. / 89 oldal ( v2.0.0.3152)

Tulajdonos/alapító/felügyeleti szerv neve:

Magyar Állam / GYEMSZI

Tulajdoni hányad [%]:

100

Származási ország:

Magyarország

Adószám,

ill

Adóazonosító jel:

15324683-2-43



\* S 1 5 8 1 3 7 0 5 2 0 2 \*



\* 0 2 0 1 4 0 6 2 5 1 1 4 7 4 3 \*

Projekt megnevezése:

Képzési támogatás a SzigetvárMed Nonprofit Kft-nél

A projekt rövid ismertetése:

Intézmény alkalmazottainak szakképzése a magasabb szolgáltatási szint elérése érdekében és a hiányszakmák álláshegyek betöltése érdekében.

Támogatás éve:

2012

A megvalósítás időpontja:

2015.01.30

Megítelt/Igényelt támogatás (Ft):

125 000 000

A projekt összes költsége (Ft):

125 000 000

Támogatott projekt esetén a program neve:

Képzési támogatás a SzigetvárMed Nonprofit Kft-nél

Támogatott projekt esetén pályázati azonosító szám:

TÁMOP-6.2.2.A-11/1-2012-0016





\* S 1 5 8 1 3 7 0 5 2 0 2 \*



\* D 2 0 1 4 0 6 2 5 1 1 4 7 4 3 \*

Projekt megnevezése:

Foglalkoztatás támogatása a SzigetvárMed Nonprofit Kft-nél

A projekt rövid ismertetése:

Hiányszakmák betöltésére bértámogatás.

Támogatás éve:

2012

A megvalósítás időpontja:

2014.03.31

Megítélt/Igényelt támogatás (Ft):

50 000 000

A projekt összes költsége (Ft):

50 000 000

Támogatott projekt esetén a program neve:

Foglalkoztatás támogatása a SzigetvárMed Nonprofit

Támogatott projekt esetén pályázati azonosító szám:

TÁMOP-6.2.4.A-11/1-2012-0002



\* S 1 5 8 1 3 7 0 5 2 0 2 \*



\* D 2 0 1 4 0 6 2 5 1 1 4 7 4 3 \*

Projekt megnevezése:

SBO kialakítás, struktúra átalakítás és részlegfelújítás a Szigetvári Kórházban

A projekt rövid ismertetése:

Raktárak, műhelyek, szakrendelők, sürgősségi betegellátó osztály kialakítása, ápolási és aktív pszichiátriai osztályok teljeskörű felújítása.

Támogatás éve:

2014

A megvalósítás időpontja:

2015.06.30

Megítélt/igényelt támogatás (Ft):

1 345 362 000

A projekt összes költsége (Ft):

1 345 362 000

Támogatott projekt esetén a program neve:

SBO kialakítás, struktúra átalakítás és részlegfel

Támogatott projekt esetén pályázati azonosító szám:

TIOP 2.2.6/12/1/B



\* S 1 5 8 1 3 7 0 5 2 0 2 \*



\* D 2 0 1 4 0 6 2 5 1 1 4 7 4 3 \*

Projekt megnevezése:

Rehabilitációs szolgáltatások fejlesztése

A projekt rövid ismertetése:

A Szigetvári Kórház rehabilitációs fekvőbeteg osztályainak teljeskörű rekonstrukciója. Teljesen megújul a pszichiátria, addiktológia, mozgásszervi rehabilitáció és a súlyos agysérültek rehabilitációs osztály.

Támogatás éve:

2013

A megvalósítás időpontja:

2014.10.15

Megítélt/Igényelt támogatás (Ft):

825 513 106

A projekt összes költsége (Ft):

825 513 106

Támogatott projekt esetén a program neve:

Rehabilitációs szolgáltatások fejlesztése

Támogatott projekt esetén pályázati azonosító szám:

DDOP-3.1.3/C-11-2011-0001



\* S 1 5 8 1 3 7 0 5 2 0 2 \*



\* D 2 0 1 4 0 6 2 5 1 1 4 7 4 3 \*

Projekt megnevezése:

PONT NEKED! - Dohányzás leszokást támogató pontok Baranya megyében

A projekt rövid ismertetése:

Dohányzásról való leszokást támogató csoportfoglalkozások indítása. Támogatási összeg a konzorcium egészére.: 14 819 096 Ft (Szigetvári Kórház: 3 458 692 Ft)

Támogatás éve:

2013

A megvalósítás időpontja:

2014.11.30

Megtélt/Igényelt támogatás (Ft):

3 458 692

A projekt összes költsége (Ft):

3 458 692

Támogatott projekt esetén a program neve:

PONT NEKED! - Dohányzás leszokást támogató pontok

Támogatott projekt esetén pályázati azonosító szám:

TÁMOP-6.1.2.-13/1-2013-0003



\* S 1 5 8 1 3 7 0 5 2 0 2 \*



\* D 2 0 1 4 0 6 2 5 1 1 4 7 4 3 \*

Indikátorok - 32. / 89 oldal ( v2.0.0.3152)

**Indikátor:**

Épített, felújított rendelők száma ▼

Számítás módja:  Mértékegység:   
 Bázis értelmezhető:  Indikátor tendencia:

**Tervadatok rögzítése:**

	Előző időszak	Tárgyidőszak
<b>Változás célértéke</b> (Az előző időponthoz rögzített Kumulált értékhez képest):	0	<input type="text" value="2"/>
<b>Összes változás a tárgyidőszakig:</b> (A megadott időpontra elérni kívánt bázisérték feletti összes változás értéke, amennyiben a bázis értelmezhető)	0	<input type="text" value="2"/>
<b>Kumulált célérték (bázisérték + összes változás értéke):</b> (A megadott időpontra elérni kívánt célérték, a bázisértékkal növelt összes változás értéke, amennyiben a bázis értelmezhető)	0	<input type="text" value="2"/>
<b>Célérték elérés dátuma:</b>		<input type="text" value="2015.06.30"/>

**Indikátor:**

Épített, felújított egyéb helyiségek száma ▼

Számítás módja:  Mértékegység:   
 Bázis értelmezhető:  Indikátor tendencia:

**Tervadatok rögzítése:**

	Előző időszak	Tárgyidőszak
<b>Változás célértéke</b> (Az előző időponthoz rögzített Kumulált értékhez képest):	0	<input type="text" value="4"/>
<b>Összes változás a tárgyidőszakig:</b> (A megadott időpontra elérni kívánt bázisérték feletti összes változás értéke, amennyiben a bázis értelmezhető)	0	<input type="text" value="4"/>
<b>Kumulált célérték (bázisérték + összes változás értéke):</b> (A megadott időpontra elérni kívánt célérték, a bázisértékkal növelt összes változás értéke, amennyiben a bázis értelmezhető)	0	<input type="text" value="4"/>
<b>Célérték elérés dátuma:</b>		<input type="text" value="2015.06.30"/>

**Indikátor:**

Beszerzett új, nagyértékű orvosi eszközök műszerek száma ▼

Számítás módja: Kumulált

Mértékegység: db

Bázis értelmezhető: Nem

Indikátor tendencia: Növekvő

**Tervadatok rögzítése:**

	Előző időszak	Tárgyidőszak
<b>Változás célértéke</b> (Az előző időponthoz rögzített Kumulált értékhez képest):	0	<input type="text" value="3"/>
<b>Összes változás a tárgyidőszakig:</b> (A megadott időpontra elérni kívánt bázisérték feletti összes változás értéke, amennyiben a bázis értelmezhető)	0	<input type="text" value="3"/>
<b>Kumulált célérték (bázisérték + összes változás értéke):</b> (A megadott időpontra elérni kívánt célérték, a bázisértékkel növelt összes változás értéke, amennyiben a bázis értelmezhető)	0	<input type="text" value="3"/>
<b>Célérték elérés dátuma:</b>		<input type="text" value="2015.06.30"/>

**Indikátor:**

A program hatására teremtett főállású új munkahelyeken foglalkoztatott hátrányos helyzetűek száma ▼

Számítás módja: Kumulált

Mértékegység: fő

Bázis értelmezhető: Nem

Indikátor tendencia: Növekvő

**Tervadatok rögzítése:**

	Előző időszak	Tárgyidőszak
<b>Változás célértéke</b> (Az előző időponthoz rögzített Kumulált értékhez képest):	0	<input type="text" value="0"/>
<b>Összes változás a tárgyidőszakig:</b> (A megadott időpontra elérni kívánt bázisérték feletti összes változás értéke, amennyiben a bázis értelmezhető)	0	<input type="text" value="0"/>
<b>Kumulált célérték (bázisérték + összes változás értéke):</b> (A megadott időpontra elérni kívánt célérték, a bázisértékkel növelt összes változás értéke, amennyiben a bázis értelmezhető)	0	<input type="text" value="0"/>
<b>Célérték elérés dátuma:</b>		<input type="text" value="2015.06.30"/>



\* S 1 5 8 1 3 7 0 5 2 0 2 \*

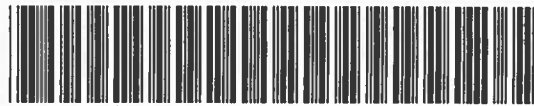

\* D 2 0 1 4 0 6 2 5 1 1 4 7 4 3 \*

**Indikátor:**Teremtett munkahelyek száma - nők ▼

Számítás módja:	<input type="text" value="Kumulált"/>	Mértékegység:	<input type="text" value="fő"/>
Bázis értelmezhető:	<input type="text" value="Nem"/>	Indikátor tendencia:	<input type="text" value="Növekvő"/>

<u>Tervadatok rögzítése:</u>		Előző időszak	Tárgyidőszak
<b>Változás célértéke</b> (Az előző időponthoz rögzített Kumulált értékhez képest):	0	<input type="text"/>	<input type="text" value="0"/>
<b>Összes változás a tárgyidőszakig:</b> (A megadott időpontra elérni kívánt bázisérték feletti összes változás értéke, amennyiben a bázis értelmezhető)	0	<input type="text"/>	<input type="text" value="0"/>
<b>Kumulált célérték (bázisérték + összes változás értéke):</b> (A megadott időpontra elérni kívánt célérték, a bázisértékkel növelt összes változás értéke, amennyiben a bázis értelmezhető)	0	<input type="text"/>	<input type="text" value="0"/>
<b>Célérték elérés dátuma:</b>		<input type="text" value="2015.06.30"/>	

**Indikátor:**Teremtett új munkahelyek száma (Átlagos statisztikai létszám változás) ▼

Számítás módja:	<input type="text" value="Kumulált"/>	Mértékegység:	<input type="text" value="fő"/>
Bázis értelmezhető:	<input type="text" value="Nem"/>	Indikátor tendencia:	<input type="text" value="Növekvő"/>

<u>Tervadatok rögzítése:</u>		Előző időszak	Tárgyidőszak
<b>Változás célértéke</b> (Az előző időponthoz rögzített Kumulált értékhez képest):	0	<input type="text"/>	<input type="text" value="0"/>
<b>Összes változás a tárgyidőszakig:</b> (A megadott időpontra elérni kívánt bázisérték feletti összes változás értéke, amennyiben a bázis értelmezhető)	0	<input type="text"/>	<input type="text" value="0"/>
<b>Kumulált célérték (bázisérték + összes változás értéke):</b> (A megadott időpontra elérni kívánt célérték, a bázisértékkel növelt összes változás értéke, amennyiben a bázis értelmezhető)	0	<input type="text"/>	<input type="text" value="0"/>
<b>Célérték elérés dátuma:</b>		<input type="text" value="2015.06.30"/>	



\* S 1 5 8 1 3 7 0 5 2 0 2 \*



\* D 2 0 1 4 0 6 2 5 1 1 4 7 4 3 \*

Tevékenység:

Eszközbeszerzés

Egységár:

23 984

Elszámolható költség:

91 380

Számvitel 2. számjegy:

14. Egyéb berendezések, felszerelések, járművek

Darabszám:

3

Támogatási százalék:

100

Számvitel 3. számjegy:

143. Irodai, igazgatási berendezések és felszerelések

Nettó összeg:

71 952

De minimis:

Nem

Le nem vonható ÁFA:

19 428

Megnevezés:

Monitor

**Szöveges indoklás:**

A jelenlegi 12 éves. Jelentősen elhasználódott.





\* S 1 5 8 1 3 7 0 5 2 0 2 \*



\* D 2 0 1 4 0 6 2 5 1 1 4 7 4 3 \*

Tevékenység:

Eszközbeszerzés

Számvitel 2. számjegy:

14. Egyéb berendezések, felszerelések, járművek

Számvitel 3. számjegy:

143. Irodai, igazgatási berendezések és felszerelések

Egységár:

150 174

Elszámolható költség:

572 163

Darabszám:

3

Támogatási százalék:

100

Nettó összeg:

450 522

De minimis:

Nem

Le nem vonható ÁFA:

121 641

Megnevezés:

Asztali számítógép

**Szöveges indoklás:**

A jelenlegi 12 éves. Jelentősen elhasználódott.



\* S 1 5 8 1 3 7 0 5 2 0 2 \*



\* D 2 0 1 4 0 6 2 5 1 1 4 7 4 3 \*

- 37. / 89 oldal ( v2.0.0.3152)

Tevékenység:

Eszközbeszerzés

Egységár:

40 228

Elszámolható költség:

102 180

Számvitel 2. számjegy:

14. Egyéb berendezések, felszerelések, járművek

Darabszám:

2

Támogatási százalék:

100

Számvitel 3. számjegy:

143. Irodai, igazgatási berendezések és felszerelések

Nettó összeg:

80 456

De minimis:

Nem

Le nem vonható ÁFA:

21 724

Megnevezés:

Nyomtató

**Szöveges indoklás:**

A jelenlegi 12 éves. Jelentősen elhasználódott.



\* S 1 5 8 1 3 7 0 5 2 0 2 \*

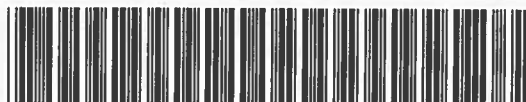

\* D 2 0 1 4 0 6 2 5 1 1 4 7 4 3 \*

Tevékenység:

Projekt előkészítés

Egységár:

629 921

Elszámolható költség:

800 000

Számvitel 2. számjegy:

52. Igénybe vett szolgáltatások költségei

Darabszám:

Támogatási százalék:

100

Számvitel 3. számjegy:

529. Egyéb igénybe vett szolgáltatások költségei

Nettó összeg:

629 921

De minimis:

Nem

Le nem vonható ÁFA:

170 079

Megnevezés:

Közbeszerzés

**Szöveges indoklás:**

Közbeszerzési eljárások lebonyolítási díja.



\* S 1 5 8 1 3 7 0 5 2 0 2 \*



\* D 2 0 1 4 0 6 2 5 1 1 4 7 4 3 \*

Tevékenység:

Projekt előkészítés

Egységár:

1 080 000

Elszámolható költség:

1 371 600

Számvitel 2. számjegy:

52. Igénybe vett szolgáltatások költségei

Darabszám:

1

Támogatási százalék:

100

Számvitel 3. számjegy:

529. Egyéb igénybe vett szolgáltatások költségei

Nettó összeg:

1 080 000

De minimis:

Nem

Le nem vonható ÁFA:

291 600

Megnevezés:

Tervdokumentáció elkészítése

**Szöveges indoklás:**

Engedélyes és kiviteli tervdokumentáció elkészítése szakágakra bontott árazott illetve árazatlan költségvetéssel.



\* S 1 5 8 1 3 7 0 5 2 0 2 \*



\* D 2 0 1 4 0 6 2 5 1 1 4 7 4 3 \*

Tevékenység:

Szakmai szolgáltatások

Egységár:

314 961

Elszámolható költség:

400 000

Számvitel 2. számjegy:

52. Igénybe vett szolgáltatások költségei

Darabszám:

1

Támogatási százalék:

100

Számvitel 3. számjegy:

529. Egyéb igénybe vett szolgáltatások költségei

Nettó összeg:

314 961

De minimis:

Nem

Le nem vonható ÁFA:

85 039

Megnevezés:

Műszaki ellenőrzés

**Szöveges indoklás:**

Műszaki ellenőr megbízási díja.

Large empty rectangular box for text input.



\* S 1 5 8 1 3 7 0 5 2 0 2 \*



\* D 2 0 1 4 0 6 2 5 1 1 4 7 4 3 \*

- 41. / 89 oldal ( v2.0.0.3152)

Tevékenység:

Szakmai szolgáltatások

Egységár:

314 961

Elszámolható költség:

400 000

Számvitel 2. számjegy:

52. Igénybe vett szolgáltatások költségei

Darabszám:

1

Támogatási százalék:

100

Számvitel 3. számjegy:

529. Egyéb igénybe vett szolgáltatások költségei

Nettó összeg:

314 961

De minimis:

Nem

Le nem vonható ÁFA:

85 039

Megnevezés:

Tervezői művezetés

**Szöveges indoklás:**

Tervezői művezetés díja.



\* S 1 5 8 1 3 7 0 5 2 0 2 \*



\* D 2 0 1 4 0 6 2 5 1 1 4 7 4 3 \*

Tevékenység:

Nyilvánosság biztosítása

Egységár:

157 480

Elszámolható költség:

200 000

Számvitel 2. számjegy:

52. Igénybe vett szolgáltatások költségei

Darabszám:

1

Támogatási százalék:

100

Számvitel 3. számjegy:

529. Egyéb igénybe vett szolgáltatások költségei

Nettó összeg:

157 480

De minimis:

Nem

Le nem vonható ÁFA:

42 520

Megnevezés:

Nyilvánosság biztosítása

**Szöveges indoklás:**

A felhívásban foglaltak szerinti nyilvánosság biztosítása.



\* S 1 5 8 1 3 7 0 5 2 0 2 \*



\* D 2 0 1 4 0 6 2 5 1 1 4 7 4 3 \*

- 43. / 89 oldal ( v2.0.0.3152)

Tevékenység:

Könyvvizsgálat

Egységár:

157 480

Elszámolható költség:

200 000

Számvitel 2. számjegy:

52. Igénybe vett szolgáltatások költségei

Darabszám:

1

Támogatási százalék:

100

Számvitel 3. számjegy:

529. Egyéb igénybe vett szolgáltatások költségei

Nettó összeg:

157 480

De minimis:

Nem

Le nem vonható ÁFA:

42 520

Megnevezés:

Projekt szintű könyvvizsgálat

**Szöveges indoklás:**

50 millió Ft feletti projekt esetén kötelezően megvalósítandó könyvvizsgálat díja.





\* S 1 5 8 1 3 7 0 5 2 0 2 \*



\* D 2 0 1 4 0 6 2 5 1 1 4 7 4 3 \*

Tevékenység:

Projektmenedzsment

Egységár:

17 868

Elszámolható költség:

178 680

Számvitel 2. számjegy:

54. Bérköltség

Darabszám:

10

Támogatási százalék:

100

Számvitel 3. számjegy:

54. Bérköltség

Nettó összeg:

178 680

De minimis:

Nem

Le nem vonható ÁFA:

0

Megnevezés:

Műszaki vezető

**Szöveges indoklás:**

Megbízási díj a projekt időtartamára.



\* S 1 5 8 1 3 7 0 5 2 0 2 \*



\* D 2 0 1 4 0 6 2 5 1 1 4 7 4 3 \*

- 45. / 89 oldal ( v2.0.0.3152)

Tevékenység:

Projektmenedzsment

Egységár:

17 868

Elszámolható költség:

178 680

Számvitel 2. számjegy:

54. Bérköltség

Darabszám:

10

Támogatási százalék:

100

Számvitel 3. számjegy:

54. Bérköltség

Nettó összeg:

178 680

De minimis:

Nem

Le nem vonható ÁFA:

0

Megnevezés:

Pénzügyi vezető

**Szöveges indoklás:**

Megbízási díj a projekt időtartamára.



\* S 1 5 8 1 3 7 0 5 2 0 2 \*



\* D 2 0 1 4 0 6 2 5 1 1 4 7 4 3 \*

Tevékenység:

Projektmenedzsment

Egységár:

57 177

Elszámolható költség:

571 770

Számvitel 2. számjegy:

54. Bérköltség

Darabszám:

10

Támogatási százalék:

100

Számvitel 3. számjegy:

54. Bérköltség

Nettó összeg:

571 770

De minimis:

Nem

Le nem vonható ÁFA:

0

Megnevezés:

Projektmenedzser

**Szöveges indoklás:**

Megbízási díj a projekt időtartamára.

Empty text box for detailed justification.



\* S 1 5 8 1 3 7 0 5 2 0 2 \*

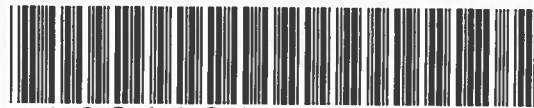

\* D 2 0 1 4 0 6 2 5 1 1 4 7 4 3 \*

- 47. / 89 oldal ( v2.0.0.3152)

Tevékenység:

Projektmenedzsment

Egységár:

4 824

Elszámolható költség:

48 240

Számvitel 2. számjegy:

56. Bérjárulékok

Darabszám:

10

Támogatási százalék:

100

Számvitel 3. számjegy:

563. Munkaadói járulék

Nettó összeg:

48 240

De minimis:

Nem

Le nem vonható ÁFA:

0

Megnevezés:

Pénzügyi vezető

**Szöveges indoklás:**

Megbízási díj járuléka a projekt időtartamára.



\* S 1 5 8 1 3 7 0 5 2 0 2 \*

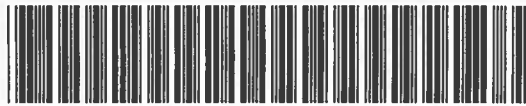

\* D 2 0 1 4 0 6 2 5 1 1 4 7 4 3 \*

- 48. / 89 oldal ( v2.0.0.3152)

Tevékenység:

Projektmenedzsment

Egységár:

4 824

Elszámolható költség:

48 240

Számvitel 2. számjegy:

56. Bérjárulékok

Darabszám:

10

Támogatási százalék:

100

Számvitel 3. számjegy:

563. Munkaadói járulék

Nettó összeg:

48 240

De minimis:

Nem

Le nem vonható ÁFA:

0

Megnevezés:

Műszaki vezető

**Szöveges indoklás:**

Megbízási díj járuléka a projekt időtartamára.



\* S 1 5 8 1 3 7 0 5 2 0 2 \*



\* D 2 0 1 4 0 6 2 5 1 1 4 7 4 3 \*

Tevékenység:

Projektmenedzsment

Egységár:

15 438

Elszámolható költség:

154 380

Számvitel 2. számjegy:

56. Bérjárulékok

Darabszám:

10

Támogatási százalék:

100

Számvitel 3. számjegy:

563. Munkaadói járulék

Nettó összeg:

154 380

De minimis:

Nem

Le nem vonható ÁFA:

0

Megnevezés:

Projektmenedzser

**Szöveges indoklás:**

Megbízási díj járuléka a projekt időtartamára.



Tevékenység:

Eszközbekzerzés

Egységár:

3 149 606

Elszámolható költség:

4 000 000

Számvitel 2. számjegy:

14. Egyéb berendezések, felszerelések, járművek

Darabszám:

1

Támogatási százalék:

100

Számvitel 3. számjegy:

142. Egyéb járművek

Nettó összeg:

3 149 606

De minimis:

Nem

Le nem vonható ÁFA:

850 394

Megnevezés:

Személygépjármű

**Szöveges indoklás:**

Az helyi körülményeknek megfelelő terepjáró beszerzése. A jelenlegi terepjáró elhasználódott. A pályázati lehetőségekhez mérten a maximális támogatási összeg. A különbözet a jelenlegi jármű beszámításából és önerőből fedezendő.



\* S 1 5 8 1 3 7 0 5 2 0 2 \*



\* D 2 0 1 4 0 6 2 5 1 1 4 7 .4 3 \*

- 51. / 89 oldal ( v2.0.0.3152)

Tevékenység:

Építés (felújítás, bővítés, átalakítás)

Egységár:

35 995 613

Elszámolható költség:

45 714 428

Számvitel 2. számjegy:

06. Egyéb ráfordítások

Darabszám:

1

Támogatási százalék:

100

Számvitel 3. számjegy:

06. Egyéb ráfordítások

Nettó összeg:

35 995 613

De minimis:

Nem

Le nem vonható ÁFA:

9 718 815

Megnevezés:

Építés

**Szöveges indoklás:**

Az ingatlanon végzett rekonstrukciós munkálatok díja. Építészeti, Gépészeti, Erősáram, Gyengeáram, Mobília, Akadálymentesítés.





\* S 1 5 8 1 3 7 0 5 2 0 2 \*



\* D 2 0 1 4 0 6 2 5 1 1 4 7 4 3 \*

Tevékenység:

Eszközbeszerzés

Számvitel 2. számjegy:

14. Egyéb berendezések, felszerelések, járművek

Számvitel 3. számjegy:

141. Üzemi (üzleti) gépek, berendezések, felszerelések

Egységár:

17 323

Elszámolható költség:

44 000

Darabszám:

2

Támogatási százalék:

100

Nettó összeg:

34 646

De minimis:

Nem

Le nem vonható ÁFA:

9 354

Megnevezés:

Vérnyomásmérő

**Szöveges indoklás:**

Automata mandzsettás vérnyomásmérő.



\* S 1 5 8 1 3 7 0 5 2 0 2 \*



\* D 2 0 1 4 0 6 2 5 1 1 4 7 4 3 \*

- 53. / 89 oldal ( v2.0.0.3152)

Tevékenység:

Eszközbeszerzés

Egységár:

464 567

Elszámolható költség:

1 770 000

Számvitel 2. számjegy:

14. Egyéb berendezések, felszerelések, járművek

Darabszám:

3

Támogatási százalék:

100

Számvitel 3. számjegy:

141. Üzemi (üzleti) gépek, berendezések, felszerelések

Nettó összeg:

1 393 701

De minimis:

Nem

Le nem vonható ÁFA:

376 299

Megnevezés:

EKG

**Szöveges indoklás:**

Hordozható EKG készülék.



\* S 1 5 8 1 3 7 0 5 2 0 2 \*

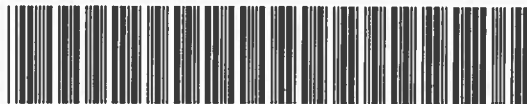

\* D 2 0 1 4 0 6 2 5 1 1 4 7 4 3 \*

Tevékenység:

Eszközbeszerzés

Egységár:

15 276

Elszámolható költség:

58 201

Számvitel 2. számjegy:

14. Egyéb berendezések, felszerelések, járművek

Darabszám:

3

Támogatási százalék:

100

Számvitel 3. számjegy:

141. Üzemi (üzleti) gépek, berendezések, felszerelések

Nettó összeg:

45 828

De minimis:

Nem

Le nem vonható ÁFA:

12 373

Megnevezés:

Vércukormérő

**Szöveges indoklás:**

Vércukormérő kézikészülék.



\* S 1 5 8 1 3 7 0 5 2 0 2 \*



\* D 2 0 1 4 0 6 2 5 1 1 4 7 4 3 \*

- 55. / 89 oldal ( v2.0.0.3152)

Tevékenység:

Eszközbeszerzés

Egységár:

47 008

Elszámolható költség:

119 400

Számvitel 2. számjegy:

14. Egyéb berendezések, felszerelések, járművek

Darabszám:

2

Támogatási százalék:

100

Számvitel 3. számjegy:

141. Üzemi (üzleti) gépek, berendezések, felszerelések

Nettó összeg:

94 016

De minimis:

Nem

Le nem vonható ÁFA:

25 384

Megnevezés:

Fonendoszkóp

**Szöveges indoklás:**

Fonendoszkóp dual fejjel.



\* S 1 5 8 1 3 7 0 5 2 0 2 \*

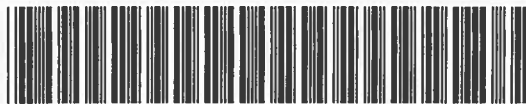

\* D 2 0 1 4 0 6 2 5 1 1 4 7 4 3 \*

Tevékenység:

Eszközbeszerzés

Számvitel 2. számjegy:

14. Egyéb berendezések, felszerelések, járművek

Számvitel 3. számjegy:

141. Uzemi (üzleti) gépek, berendezések, felszerelések

Egységár:

6 457

Elszámolható költség:

24 601

Darabszám:

3

Támogatási százalék:

100

Nettó összeg:

19 371

De minimis:

Nem

Le nem vonható ÁFA:

5 230

Megnevezés:

Reflexkalapács

**Szöveges indoklás:**

Reflexkalapács. KAWE



\* S 1 5 8 1 3 7 0 5 2 0 2 \*

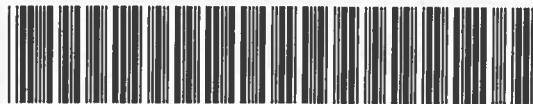

\* D 2 0 1 4 0 6 2 5 1 1 4 7 4 3 \*

Tevékenység:

Eszközbeszerzés

Egységár:

10 317

Elszámolható költség:

39 306

Számvitel 2. számjegy:

14. Egyéb berendezések, felszerelések, járművek

Darabszám:

3

Támogatási százalék:

100

Számvitel 3. számjegy:

141. Uzem (üzleti) gépek, berendezések, felszerelések

Nettó összeg:

30 951

De minimis:

Nem

Le nem vonható ÁFA:

8 355

Megnevezés:

Pupillavizsgáló lámpa

**Szöveges indoklás:**

RIESTER, kéziműszer



\* S 1 5 8 1 3 7 0 5 2 0 2 \*



\* D 2 0 1 4 0 6 2 5 1 1 4 7 4 3 \*

Tevékenység:

Eszközbeszerzés

Egységár:

15 512

Elszámolható költség:

59 101

Számvitel 2. számjegy:

14. Egyéb berendezések, felszerelések, járművek

Darabszám:

3

Támogatási százalék:

100

Számvitel 3. számjegy:

141. Üzemi (üzleti) gépek, berendezések, felszerelések

Nettó összeg:

46 536

De minimis:

Nem

Le nem vonható ÁFA:

12 565

Megnevezés:

Hőmérő

**Szöveges indoklás:**

Elektromos gyors hőmérő.



- 59. / 89 oldal ( v2.0.0.3152)

Tevékenység:

Eszközbeszerzés

Számvitel 2. számjegy:

14. Egyéb berendezések, felszerelések, járművek

Számvitel 3. számjegy:

141. Üzemi (üzleti) gépek, berendezések, felszerelések

Egységár:

23 622

Elszámolható költség:

60 000

Darabszám:

2

Támogatási százalék:

100

Nettó összeg:

47 244

De minimis:

Nem

Le nem vonható ÁFA:

12 756

Megnevezés:

Óllók

**Szöveges indoklás:**

Készletben különböző méretek.





\* S 1 5 8 1 3 7 0 5 2 0 2 \*

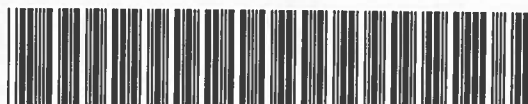

\* D 2 0 1 4 0 6 2 5 1 1 4 7 4 3 \*

Tevékenység:

Eszközbekzerzés

Egységár:

5 197

Elszámolható költség:

13 200

Számvitel 2. számjegy:

14. Egyéb berendezések, felszerelések, járművek

Darabszám:

2

Támogatási százalék:

100

Számvitel 3. számjegy:

141. Üzemi (üzleti) gépek, berendezések, felszerelések

Nettó összeg:

10 394

De minimis:

Nem

Le nem vonható ÁFA:

2 806

Megnevezés:

Vezetél

**Szöveges indoklás:**

Rozsdamentes több méretben.

Empty text box for additional justification.



\* S 1 5 8 1 3 7 0 5 2 0 2 \*



\* D 2 0 1 4 0 6 2 5 1 1 4 7 4 3 \*

Tevékenység:

Eszközbeszerzés

Egységár:

2 362

Elszámolható költség:

6 000

Számvitel 2. számjegy:

14. Egyéb berendezések, felszerelések, járművek

Darabszám:

2

Támogatási százalék:

100

Számvitel 3. számjegy:

141. Üzemi (üzleti) gépek, berendezések, felszerelések

Nettó összeg:

4 724

De minimis:

Nem

Le nem vonható ÁFA:

1 276

Megnevezés:

Mérőszalag

**Szöveges indoklás:**

Körméretek mérésére.



\* S 1 5 8 1 3 7 0 5 2 0 2 \*



\* D 2 0 1 4 0 6 2 5 1 1 4 7 4 3 \*

- 62. / 89 oldal ( v2.0.0.3152)

Tevékenység:

Eszközbeszerzés

Egységár:

31 496

Elszámolható költség:

80 000

Számvitel 2. számjegy:

14. Egyéb berendezések, felszerelések, járművek

Darabszám:

2

Támogatási százalék:

100

Számvitel 3. számjegy:

141. Üzemi (üzleti) gépek, berendezések, felszerelések

Nettó összeg:

62 992

De minimis:

Nem

Le nem vonható ÁFA:

17 008

Megnevezés:

Magasságmérő

**Szöveges indoklás:**

Ultraszónusos magasságmérő készülék.



\* S 1 5 8 1 3 7 0 5 2 0 2 \*



\* D 2 0 1 4 0 6 2 5 1 1 4 7 4 3 \*

Tevékenység:

Eszközbekzerzés

Egységár:

31 654

Elszámolható költség:

80 401

Számvitel 2. számjegy:

14. Egyéb berendezések, felszerelések, járművek

Darabszám:

2

Támogatási százalék:

100

Számvitel 3. számjegy:

141. Uzem (üzleti) gépek, berendezések, felszerelések

Nettó összeg:

63 308

De minimis:

Nem

Le nem vonható ÁFA:

17 093

Megnevezés:

Otoscop

**Szöveges indoklás:**

Otoscop készlet KAWE



\* S 1 5 8 1 3 7 0 5 2 0 2 \*



\* D 2 0 1 4 0 6 2 5 1 1 4 7 4 3 \*

- 64. / 89 oldal ( v2.0.0.3152)

Tevékenység:

Eszközbeszerzés

Egységár:

4 016

Elszámolható költség:

10 201

Számvitel 2. számjegy:

14. Egyéb berendezések, felszerelések, járművek

Darabszám:

2

Támogatási százalék:

100

Számvitel 3. számjegy:

141. Üzemi (üzleti) gépek, berendezések, felszerelések

Nettó összeg:

8 032

De minimis:

Nem

Le nem vonható ÁFA:

2 169

Megnevezés:

Színlátást vizsgáló könyv

**Szöveges indoklás:**

Színlátást vizsgáló könyv.



\* S 1 5 8 1 3 7 0 5 2 0 2 \*



\* D 2 0 1 4 0 6 2 5 1 1 4 7 4 3 \*

- 65. / 89 oldal ( v2.0.0.3152)

Tevékenység:

Eszközbeszerzés

Egységár:

50 787

Elszámolható költség:

128 999

Számvitel 2. számjegy:

14. Egyéb berendezések, felszerelések, járművek

Darabszám:

2

Támogatási százalék:

100

Számvitel 3. számjegy:

141. Üzemi (üzleti) gépek, berendezések, felszerelések

Nettó összeg:

101 574

De minimis:

Nem

Le nem vonható ÁFA:

27 425

Megnevezés:

Látásélesség vizsgáló tábla

**Szöveges indoklás:**

2 oszlopos kettesy féle.



\* S 1 5 8 1 3 7 0 5 2 0 2 \*



\* D 2 0 1 4 0 6 2 5 1 1 4 7 4 3 \*

Tevékenység:

Eszközbeszerzés

Egységár:

157 480

Elszámolható költség:

599 999

Számvitel 2. számjegy:

14. Egyéb berendezések, felszerelések, járművek

Darabszám:

3

Támogatási százalék:

100

Számvitel 3. számjegy:

141. Üzemi (üzleti) gépek, berendezések, felszerelések

Nettó összeg:

472 440

De minimis:

Nem

Le nem vonható ÁFA:

127 559

Megnevezés:

Sürgősségi táska

**Szöveges indoklás:**

OXY sürgősségi táska palackkal.



\* S 1 5 8 1 3 7 0 5 2 0 2 \*



\* D 2 0 1 4 0 6 2 5 1 1 4 7 4 3 \*

Tevékenység:

Eszközbeszerzés

Egységár:

48 031

Elszámolható költség:

121 999

Számvitel 2. számjegy:

14. Egyéb berendezések, felszerelések, járművek

Darabszám:

2

Támogatási százalék:

100

Számvitel 3. számjegy:

141. Üzemi (üzleti) gépek, berendezések, felszerelések

Nettó összeg:

96 062

De minimis:

Nem

Le nem vonható ÁFA:

25 937

Megnevezés:

Motoros szívó

**Szöveges indoklás:**

Motoros váladékszívó.





\* S 1 5 8 1 3 7 0 5 2 0 2 \*



\* D 2 0 1 4 0 6 2 5 1 1 4 7 4 3 \*

- 68. / 89 oldal ( v2.0.0.3152)

Tevékenység:

Eszközbeszerzés

Egységár:

338 583

Elszámolható költség:

860 000

Számvitel 2. számjegy:

14. Egyéb berendezések, felszerelések, járművek

Darabszám:

2

Támogatási százalék:

100

Számvitel 3. számjegy:

141. Üzemi (üzleti) gépek, berendezések, felszerelések

Nettó összeg:

677 166

De minimis:

Nem

Le nem vonható ÁFA:

182 834

Megnevezés:

Defibrillátor

**Szöveges indoklás:**

Teljesen automata defibrillátor.



\* S 1 5 8 1 3 7 0 5 2 0 2 \*

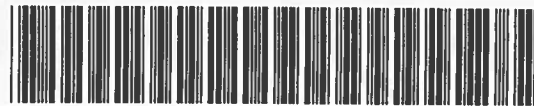

\* D 2 0 1 4 0 6 2 5 1 1 4 7 4 3 \*

- 69. / 89 oldal ( v2.0.0.3152)

Tevékenység:

Eszközbeszerzés

Egységár:

78 740

Elszámolható költség:

200 000

Számvitel 2. számjegy:

14. Egyéb berendezések, felszerelések, járművek

Darabszám:

2

Támogatási százalék:

100

Számvitel 3. számjegy:

141. Üzemi (üzleti) gépek, berendezések, felszerelések

Nettó összeg:

157 480

De minimis:

Nem

Le nem vonható ÁFA:

42 520

Megnevezés:

Sebészeti ollók

**Szöveges indoklás:**

Sebészeti ollók különböző méretben.



Tevékenység:

Eszközbeszerzés

Számvitel 2. számjegy:

14. Egyéb berendezések, felszerelések, járművek

Számvitel 3. számjegy:

141. Üzemi (üzleti) gépek, berendezések, felszerelések

Egységár:

39 370

Elszámolható költség:

100 000

Darabszám:

2

Támogatási százalék:

100

Nettó összeg:

78 740

De minimis:

Nem

Le nem vonható ÁFA:

21 260

Megnevezés:

Sebészeti csipeszek

**Szöveges indoklás:**

Csipeszek különböző méretben.



\* S 1 5 8 1 3 7 0 5 2 0 2 \*



\* D 2 0 1 4 0 6 2 5 1 1 4 7 4 3 \*

- 71. / 89 oldal ( v2.0.0.3152)

Tevékenység:

Eszközbeszerzés

Egységár:

39 370

Elszámolható költség:

100 000

Számvitel 2. számjegy:

14. Egyéb berendezések, felszerelések, járművek

Darabszám:

2

Támogatási százalék:

100

Számvitel 3. számjegy:

141. Üzemi (üzleti) gépek, berendezések, felszerelések

Nettó összeg:

78 740

De minimis:

Nem

Le nem vonható ÁFA:

21 260

Megnevezés:

Erfogók

**Szöveges indoklás:**

Fogók különböző méretben.



\* S 1 5 8 1 3 7 0 5 2 0 2 \*



\* D 2 0 1 4 0 6 2 5 1 1 4 7 4 3 \*

- 72. / 89 oldal ( v2.0.0.3152)

Tevékenység:

Eszközbeszerzés

Egységár:

2 362

Elszámolható költség:

6 000

Számvitel 2. számjegy:

14. Egyéb berendezések, felszerelések, járművek

Darabszám:

2

Támogatási százalék:

100

Számvitel 3. számjegy:

141. Üzemi (üzleti) gépek, berendezések, felszerelések

Nettó összeg:

4 724

De minimis:

Nem

Le nem vonható ÁFA:

1 276

Megnevezés:

Idegen test fogó

**Szöveges indoklás:**

Egyenes és babérleveles fogó.



\* S 1 5 8 1 3 7 0 5 2 0 2 \*



\* D 2 0 1 4 0 6 2 5 1 1 4 7 4 3 \*

Tevékenység:

Eszközbeszerzés

Számvitel 2. számjegy:

14. Egyéb berendezések, felszerelések, járművek

Számvitel 3. számjegy:

141. Üzemi (üzleti) gépek, berendezések, felszerelések

Egységár:

5 906

Elszámolható költség:

15 001

Darabszám:

2

Támogatási százalék:

100

Nettó összeg:

11 812

De minimis:

Nem

Le nem vonható ÁFA:

3 189

Megnevezés:

Szárterpesztő

**Szöveges indoklás:**

Szárterpesztő.



\* S 1 5 8 1 3 7 0 5 2 0 2 \*



\* D 2 0 1 4 0 6 2 5 1 1 4 7 4 3 \*

- 74. / 89 oldal ( v2.0.0.3152)

Tevékenység:

Eszközbeszerzés

Egységár:

2 205

Elszámolható költség:

5 601

Számvitel 2. számjegy:

14. Egyéb berendezések, felszerelések, járművek

Darabszám:

2

Támogatási százalék:

100

Számvitel 3. számjegy:

141. Üzemi (üzleti) gépek, berendezések, felszerelések

Nettó összeg:

4 410

De minimis:

Nem

Le nem vonható ÁFA:

1 191

Megnevezés:

Nyelvfogó

**Szöveges indoklás:**

Kollin, nyelvfogó.



\* S 1 5 8 1 3 7 0 5 2 0 2 \*



\* D 2 0 1 4 0 6 2 5 1 1 4 7 4 3 \*

- 75. / 89 oldal ( v2.0.0.3152)

Tevékenység:

Eszközbeszerzés

Egységár:

4 000

Elszámolható költség:

10 160

Számvitel 2. számjegy:

14. Egyéb berendezések, felszerelések, járművek

Darabszám:

2

Támogatási százalék:

100

Számvitel 3. számjegy:

141. Üzemi (üzleti) gépek, berendezések, felszerelések

Nettó összeg:

8 000

De minimis:

Nem

Le nem vonható ÁFA:

2 160

Megnevezés:

Ujjvédő

**Szöveges indoklás:**

Fém ujjvédő





\* S 1 5 8 1 3 7 0 5 2 0 2 \*



\* D 2 0 1 4 0 6 2 5 1 1 4 7 4 3 \*

Tevékenység:

Eszközbekzerzés

Egységár:

1 181

Elszámolható költség:

3 000

Számvitel 2. számjegy:

14. Egyéb berendezések, felszerelések, járművek

Darabszám:

2

Támogatási százalék:

100

Számvitel 3. számjegy:

141. Üzemi (üzleti) gépek, berendezések, felszerelések

Nettó összeg:

2 362

De minimis:

Nem

Le nem vonható ÁFA:

638

Megnevezés:

Leszorító gumi

**Szöveges indoklás:**

Elhasználódott leszorító gumi cseréje.



\* S 1 5 8 1 3 7 0 5 2 0 2 \*



\* D 2 0 1 4 0 6 2 5 1 1 4 7 4 3 \*

- 77. / 89 oldal ( v2.0.0.3152)

Tevékenység:

Eszközbeszerzés

Egységár:

62 992

Elszámolható költség:

80 000

Számvitel 2. számjegy:

14. Egyéb berendezések, felszerelések, járművek

Darabszám:

1

Támogatási százalék:

100

Számvitel 3. számjegy:

141. Üzemi (üzleti) gépek, berendezések, felszerelések

Nettó összeg:

62 992

De minimis:

Nem

Le nem vonható ÁFA:

17 008

Megnevezés:

Körzeti ápolói táska

**Szöveges indoklás:**

Bőr orvosi táska. Jelenleg nem áll rendelkezésre.



\* S 1 5 8 1 3 7 0 5 2 0 2 \*



\* D 2 0 1 4 0 6 2 5 1 1 4 7 4 3 \*

Tevékenység:

Eszközbeszerzés

Egységár:

7 874

Elszámolható költség:

20 000

Számvitel 2. számjegy:

14. Egyéb berendezések, felszerelések, járművek

Darabszám:

2

Támogatási százalék:

100

Számvitel 3. számjegy:

141. Üzemi (üzleti) gépek, berendezések, felszerelések

Nettó összeg:

15 748

De minimis:

Nem

Le nem vonható ÁFA:

4 252

Megnevezés:

Személymérleg

**Szöveges indoklás:**

Mérleg, testzsír+víz+izom, jelenlegi elhasználódott.

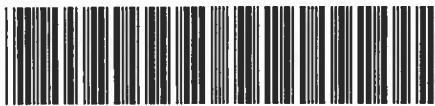

\* S 1 5 8 1 3 7 0 5 2 0 2 \*



\* D 2 0 1 4 0 6 2 5 1 1 4 7 4 3 \*

	Projekt előkészítés	Projektmenedzsment	Szakmai szolgáltatások	Nyilvánosság biztosítása	Könyvvizsgálat	Építés (felújítás, bővítés, átalakítás)
14. Egyéb berendezések, felszerelések, járművek						
141. Üzemi (üzleti) gépek, berendezések, felszerelések						
142. Egyéb járművek						
143. Irodai, igazgatási berendezések és felszerelések						
52. Igénybe vett szolgáltatások költségei	2 171 600		800 000	200 000	200 000	
529. Egyéb igénybe vett szolgáltatások költségei	2 171 600		800 000	200 000	200 000	
54. Bérköltség		929 130				
54. Bérköltség		929 130				
56. Bérjárulékok		250 860				
563. Munkaadói járulékok		250 860				
86. Egyéb ráfordítások						45 714 428
86. Egyéb ráfordítások						45 714 428
Összesen	2 171 600	1 179 990	800 000	200 000	200 000	45 714 428



\* S 1 5 8 1 3 7 0 5 2 0 2 \*



\* D 2 0 1 4 0 6 2 5 1 1 4 7 4 3 \*

	Eszközbeszerzés	Összesen
14. Egyéb berendezések, felszerelések, járművek	9 380 893	9 380 893
141. Üzemi (üzleti) gépek, berendezések, felszerelések	4 615 170	4 615 170
142. Egyéb járművek	4 000 000	4 000 000
143. Irodai, igazgatási berendezések és felszerelések	765 723	765 723
52. Igénybe vett szolgáltatások költségei		3 371 600
529. Egyéb igénybe vett szolgáltatások költségei		3 371 600
54. Bérköltség		929 130
54. Bérköltség		929 130
56. Bérjárulékok		250 860
56. Bérjárulékok		250 860
563. Munkaadói járulékok		250 860
86. Egyéb ráfordítások		45 714 428
86. Egyéb ráfordítások		45 714 428
Összesen	9 380 893	59 646 911



\* S 1 5 8 1 3 7 0 5 2 0 2 \*



\* D 2 0 1 4 0 6 2 5 1 1 4 7 4 3 \*

Költség adatok - 81. / 89 oldal ( v2.0.0.3152)

Tevékenység:	Projekt előkészítés	▼
Számvitel 2. számjegy:	52. Igénybe vett szolgáltatások költségei	▼
Számvitel 3. számjegy:	529. Egyéb igénybe vett szolgáltatások költségei	▼
Megnevezés:	Tervdokumentáció elkészítése	

Egységár (Ft):	Darabszám:	Költség nettó összege (Ft):	Le nem vonható ÁFA összege (Ft):	Elszámolható költség összege (Ft):
1 080 000	1	1 080 000	291 600	1 371 600
Támogatási százalék %:				
100.000000				

Tevékenység:	Projekt előkészítés	▼
Számvitel 2. számjegy:	52. Igénybe vett szolgáltatások költségei	▼
Számvitel 3. számjegy:	529. Egyéb igénybe vett szolgáltatások költségei	▼
Megnevezés:	Közbeszerzés	

Egységár (Ft):	Darabszám:	Költség nettó összege (Ft):	Le nem vonható ÁFA összege (Ft):	Elszámolható költség összege (Ft):
629 921	1	629 921	170 079	800 000
Támogatási százalék %:				
100.000000				

Tevékenység:	Projektmenedzsment	▼
Számvitel 2. számjegy:	54. Bérköltség	▼
Számvitel 3. számjegy:	54. Bérköltség	▼
Megnevezés:	Projektmenedzser	

Egységár (Ft):	Darabszám:	Költség nettó összege (Ft):	Le nem vonható ÁFA összege (Ft):	Elszámolható költség összege (Ft):
57 177	10	571 770	0	571 770
Támogatási százalék %:				
100.000000				

Tevékenység:	Projektmenedzsment	▼
Számvitel 2. számjegy:	54. Bérköltség	▼
Számvitel 3. számjegy:	54. Bérköltség	▼
Megnevezés:	Műszaki vezető	

Egységár (Ft):	Darabszám:	Költség nettó összege (Ft):	Le nem vonható ÁFA összege (Ft):	Elszámolható költség összege (Ft):
17 868	10	178 680	0	178 680
Támogatási százalék %:				
100.000000				

Tevékenység:	Projektmenedzsment	▼
Számvitel 2. számjegy:	54. Bérköltség	▼
Számvitel 3. számjegy:	54. Bérköltség	▼
Megnevezés:	Pénzügyi vezető	

Egységár (Ft):	Darabszám:	Költség nettó összege (Ft):	Le nem vonható ÁFA összege (Ft):	Elszámolható költség összege (Ft):
17 868	10	178 680	0	178 680
Támogatási százalék %:				
100.000000				



\* S 1 5 8 1 3 7 0 5 2 0 2 \*

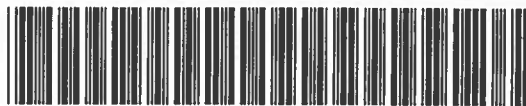

\* D 2 0 1 4 0 6 2 5 1 1 4 7 4 3 \*

Költség adatok - 82. / 89 oldal ( v2.0.0.3152)

Tevékenység:	Projektmenedzsment	▼
Számvitel 2. számjegy:	56. Bérjárulékok	▼
Számvitel 3. számjegy:	563. Munkaadói járulék	▼
Megnevezés:	Projektmenedzser	

Egységár (Ft):	Darabszám:	Költség nettó összege (Ft):	Le nem vonható ÁFA összege (Ft):	Elszámolható költség összege (Ft):
15 438	10	154 380	0	154 380
Támogatási százalék %:	100.000000			

Tevékenység:	Projektmenedzsment	▼
Számvitel 2. számjegy:	56. Bérjárulékok	▼
Számvitel 3. számjegy:	563. Munkaadói járulék	▼
Megnevezés:	Műszaki vezető	

Egységár (Ft):	Darabszám:	Költség nettó összege (Ft):	Le nem vonható ÁFA összege (Ft):	Elszámolható költség összege (Ft):
4 824	10	48 240	0	48 240
Támogatási százalék %:	100.000000			

Tevékenység:	Projektmenedzsment	▼
Számvitel 2. számjegy:	56. Bérjárulékok	▼
Számvitel 3. számjegy:	563. Munkaadói járulék	▼
Megnevezés:	Pénzügyi vezető	

Egységár (Ft):	Darabszám:	Költség nettó összege (Ft):	Le nem vonható ÁFA összege (Ft):	Elszámolható költség összege (Ft):
4 824	10	48 240	0	48 240
Támogatási százalék %:	100.000000			

Tevékenység:	Eszközbeszerzés	▼
Számvitel 2. számjegy:	14. Egyéb berendezések, felszerelések, járművek	▼
Számvitel 3. számjegy:	143. Irodai, igazgatási berendezések és felszerelések	▼
Megnevezés:	Asztali számítógép	

Egységár (Ft):	Darabszám:	Költség nettó összege (Ft):	Le nem vonható ÁFA összege (Ft):	Elszámolható költség összege (Ft):
150 174	3	450 522	121 641	572 163
Támogatási százalék %:	100.000000			

Tevékenység:	Eszközbeszerzés	▼
Számvitel 2. számjegy:	14. Egyéb berendezések, felszerelések, járművek	▼
Számvitel 3. számjegy:	143. Irodai, igazgatási berendezések és felszerelések	▼
Megnevezés:	Nyomtató	

Egységár (Ft):	Darabszám:	Költség nettó összege (Ft):	Le nem vonható ÁFA összege (Ft):	Elszámolható költség összege (Ft):
40 228	2	80 456	21 724	102 180
Támogatási százalék %:	100.000000			



\* S 1 5 8 1 3 7 0 5 2 0 2 \*



\* D 2 0 1 4 0 6 2 5 1 1 4 7 4 3 \*

Költség adatok - 83. / 89 oldal ( v2.0.0.3152)

Tevékenység:	Eszközbeszerzés	▼
Számvitel 2. számjegy:	14. Egyéb berendezések, felszerelések, járművek	▼
Számvitel 3. számjegy:	143. Irodai, igazgatási berendezések és felszerelések	▼
Megnevezés:	Monitor	

Egységár (Ft):	Darabszám:	Költség nettó összege (Ft):	Le nem vonható ÁFA összege (Ft):	Elszámolható költség összege (Ft):
23 984	3	71 952	19 428	91 380
Támogatási százalék %:				
100.000000				

Tevékenység:	Eszközbeszerzés	▼
Számvitel 2. számjegy:	14. Egyéb berendezések, felszerelések, járművek	▼
Számvitel 3. számjegy:	141. Üzemi (üzleti) gépek, berendezések, felszerelések	▼
Megnevezés:	Vérnyomásmérő	

Egységár (Ft):	Darabszám:	Költség nettó összege (Ft):	Le nem vonható ÁFA összege (Ft):	Elszámolható költség összege (Ft):
17 323	2	34 646	9 354	44 000
Támogatási százalék %:				
100.000000				

Tevékenység:	Eszközbeszerzés	▼
Számvitel 2. számjegy:	14. Egyéb berendezések, felszerelések, járművek	▼
Számvitel 3. számjegy:	141. Üzemi (üzleti) gépek, berendezések, felszerelések	▼
Megnevezés:	EKG	

Egységár (Ft):	Darabszám:	Költség nettó összege (Ft):	Le nem vonható ÁFA összege (Ft):	Elszámolható költség összege (Ft):
464 567	3	1 393 701	376 299	1 770 000
Támogatási százalék %:				
100.000000				

Tevékenység:	Eszközbeszerzés	▼
Számvitel 2. számjegy:	14. Egyéb berendezések, felszerelések, járművek	▼
Számvitel 3. számjegy:	141. Üzemi (üzleti) gépek, berendezések, felszerelések	▼
Megnevezés:	Vércukormérő	

Egységár (Ft):	Darabszám:	Költség nettó összege (Ft):	Le nem vonható ÁFA összege (Ft):	Elszámolható költség összege (Ft):
15 276	3	45 828	12 373	58 201
Támogatási százalék %:				
100.000000				

Tevékenység:	Eszközbeszerzés	▼
Számvitel 2. számjegy:	14. Egyéb berendezések, felszerelések, járművek	▼
Számvitel 3. számjegy:	141. Üzemi (üzleti) gépek, berendezések, felszerelések	▼
Megnevezés:	Fonendoszkóp	

Egységár (Ft):	Darabszám:	Költség nettó összege (Ft):	Le nem vonható ÁFA összege (Ft):	Elszámolható költség összege (Ft):
47 008	2	94 016	25 384	119 400
Támogatási százalék %:				
100.000000				





\* S 1 5 8 1 3 7 0 5 2 0 2 \*



\* D 2 0 1 4 0 6 2 5 1 1 4 7 4 3 \*

Költség adatok - 84. / 89 oldal ( v2.0.0.3152)

Tevékenység:	Eszközbeszerzés
Számvitel 2. számjegy:	14. Egyéb berendezések, felszerelések, járművek
Számvitel 3. számjegy:	141. Üzemi (üzleti) gépek, berendezések, felszerelések
Megnevezés:	Reflexkalapács

Egységár (Ft):	Darabszám:	Költség nettó összege (Ft):	Le nem vonható ÁFA összege (Ft):	Elszámolható költség összege (Ft):
6 457	3	19 371	5 230	24 601
Támogatási százalék %:				
100.000000				

Tevékenység:	Eszközbeszerzés
Számvitel 2. számjegy:	14. Egyéb berendezések, felszerelések, járművek
Számvitel 3. számjegy:	141. Üzemi (üzleti) gépek, berendezések, felszerelések
Megnevezés:	Pupillavizsgáló lámpa

Egységár (Ft):	Darabszám:	Költség nettó összege (Ft):	Le nem vonható ÁFA összege (Ft):	Elszámolható költség összege (Ft):
10 317	3	30 951	8 355	39 306
Támogatási százalék %:				
100.000000				

Tevékenység:	Eszközbeszerzés
Számvitel 2. számjegy:	14. Egyéb berendezések, felszerelések, járművek
Számvitel 3. számjegy:	141. Üzemi (üzleti) gépek, berendezések, felszerelések
Megnevezés:	Hőmérő

Egységár (Ft):	Darabszám:	Költség nettó összege (Ft):	Le nem vonható ÁFA összege (Ft):	Elszámolható költség összege (Ft):
15 512	3	46 536	12 565	59 101
Támogatási százalék %:				
100.000000				

Tevékenység:	Eszközbeszerzés
Számvitel 2. számjegy:	14. Egyéb berendezések, felszerelések, járművek
Számvitel 3. számjegy:	141. Üzemi (üzleti) gépek, berendezések, felszerelések
Megnevezés:	Olók

Egységár (Ft):	Darabszám:	Költség nettó összege (Ft):	Le nem vonható ÁFA összege (Ft):	Elszámolható költség összege (Ft):
23 622	2	47 244	12 756	60 000
Támogatási százalék %:				
100.000000				

Tevékenység:	Eszközbeszerzés
Számvitel 2. számjegy:	14. Egyéb berendezések, felszerelések, járművek
Számvitel 3. számjegy:	141. Üzemi (üzleti) gépek, berendezések, felszerelések
Megnevezés:	Vesetál

Egységár (Ft):	Darabszám:	Költség nettó összege (Ft):	Le nem vonható ÁFA összege (Ft):	Elszámolható költség összege (Ft):
5 197	2	10 394	2 806	13 200
Támogatási százalék %:				
100.000000				



\* S 1 5 8 1 3 7 0 5 2 0 2 \*



\* D 2 0 1 4 0 6 2 5 1 1 4 7 4 3 \*

Költség adatok - 85. / 89 oldal ( v2.0.0.3152)

Tevékenység:	Eszközbeszerzés	▼
Számvitel 2. számjegy:	14. Egyéb berendezések, felszerelések, járművek	▼
Számvitel 3. számjegy:	141. Üzemi (üzleti) gépek, berendezések, felszerelések	▼
Megnevezés:	Mérőszalag	

Egységár (Ft):	Darabszám:	Költség nettó összege (Ft):	Le nem vonható ÁFA összege (Ft):	Elszámolható költség összege (Ft):
2 362	2	4 724	1 276	6 000

Támogatási  
százalék %:  
100.000000

Tevékenység:	Eszközbeszerzés	▼
Számvitel 2. számjegy:	14. Egyéb berendezések, felszerelések, járművek	▼
Számvitel 3. számjegy:	141. Üzemi (üzleti) gépek, berendezések, felszerelések	▼
Megnevezés:	Magasságmérő	

Egységár (Ft):	Darabszám:	Költség nettó összege (Ft):	Le nem vonható ÁFA összege (Ft):	Elszámolható költség összege (Ft):
31 496	2	62 992	17 008	80 000

Támogatási  
százalék %:  
100.000000

Tevékenység:	Eszközbeszerzés	▼
Számvitel 2. számjegy:	14. Egyéb berendezések, felszerelések, járművek	▼
Számvitel 3. számjegy:	141. Üzemi (üzleti) gépek, berendezések, felszerelések	▼
Megnevezés:	Otoscop	

Egységár (Ft):	Darabszám:	Költség nettó összege (Ft):	Le nem vonható ÁFA összege (Ft):	Elszámolható költség összege (Ft):
31 654	2	63 308	17 093	80 401

Támogatási  
százalék %:  
100.000000

Tevékenység:	Eszközbeszerzés	▼
Számvitel 2. számjegy:	14. Egyéb berendezések, felszerelések, járművek	▼
Számvitel 3. számjegy:	141. Üzemi (üzleti) gépek, berendezések, felszerelések	▼
Megnevezés:	Színlátást vizsgáló könyv	

Egységár (Ft):	Darabszám:	Költség nettó összege (Ft):	Le nem vonható ÁFA összege (Ft):	Elszámolható költség összege (Ft):
4 016	2	8 032	2 169	10 201

Támogatási  
százalék %:  
100.000000

Tevékenység:	Eszközbeszerzés	▼
Számvitel 2. számjegy:	14. Egyéb berendezések, felszerelések, járművek	▼
Számvitel 3. számjegy:	141. Üzemi (üzleti) gépek, berendezések, felszerelések	▼
Megnevezés:	Látásélesség vizsgáló tábla	

Egységár (Ft):	Darabszám:	Költség nettó összege (Ft):	Le nem vonható ÁFA összege (Ft):	Elszámolható költség összege (Ft):
50 787	2	101 574	27 425	128 999

Támogatási  
százalék %:  
100.000000



\* S 1 5 8 1 3 7 0 5 2 0 2 \*



\* D 2 0 1 4 0 6 2 5 1 1 4 7 4 3 \*

Költség adatok - 86. / 89 oldal ( v2.0.0.3152)

Tevékenység:	Eszközbeszerzés	▼
Számvitel 2. számjegy:	14. Egyéb berendezések, felszerelések, járművek	▼
Számvitel 3. számjegy:	141. Üzemi (üzleti) gépek, berendezések, felszerelések	▼
Megnevezés:	Sürgősségi táska	

Egységár (Ft):	Darabszám:	Költség nettó összege (Ft):	Le nem vonható ÁFA összege (Ft):	Elszámolható költség összege (Ft):
157 480	3	472 440	127 559	599 999

Támogatási  
százalék %:  
100.000000

Tevékenység:	Eszközbeszerzés	▼
Számvitel 2. számjegy:	14. Egyéb berendezések, felszerelések, járművek	▼
Számvitel 3. számjegy:	141. Üzemi (üzleti) gépek, berendezések, felszerelések	▼
Megnevezés:	Motoros szívó	

Egységár (Ft):	Darabszám:	Költség nettó összege (Ft):	Le nem vonható ÁFA összege (Ft):	Elszámolható költség összege (Ft):
48 031	2	96 062	25 937	121 999

Támogatási  
százalék %:  
100.000000

Tevékenység:	Eszközbeszerzés	▼
Számvitel 2. számjegy:	14. Egyéb berendezések, felszerelések, járművek	▼
Számvitel 3. számjegy:	141. Üzemi (üzleti) gépek, berendezések, felszerelések	▼
Megnevezés:	Defibrillátor	

Egységár (Ft):	Darabszám:	Költség nettó összege (Ft):	Le nem vonható ÁFA összege (Ft):	Elszámolható költség összege (Ft):
338 583	2	677 166	182 834	860 000

Támogatási  
százalék %:  
100.000000

Tevékenység:	Eszközbeszerzés	▼
Számvitel 2. számjegy:	14. Egyéb berendezések, felszerelések, járművek	▼
Számvitel 3. számjegy:	141. Üzemi (üzleti) gépek, berendezések, felszerelések	▼
Megnevezés:	Személmérleg	

Egységár (Ft):	Darabszám:	Költség nettó összege (Ft):	Le nem vonható ÁFA összege (Ft):	Elszámolható költség összege (Ft):
7 874	2	15 748	4 252	20 000

Támogatási  
százalék %:  
100.000000

Tevékenység:	Eszközbeszerzés	▼
Számvitel 2. számjegy:	14. Egyéb berendezések, felszerelések, járművek	▼
Számvitel 3. számjegy:	141. Üzemi (üzleti) gépek, berendezések, felszerelések	▼
Megnevezés:	Sebészeti ollók	

Egységár (Ft):	Darabszám:	Költség nettó összege (Ft):	Le nem vonható ÁFA összege (Ft):	Elszámolható költség összege (Ft):
78 740	2	157 480	42 520	200 000

Támogatási  
százalék %:  
100.000000



\* S 1 5 8 1 3 7 0 5 2 0 2 \*



\* D 2 0 1 4 0 6 2 5 1 1 4 7 4 3 \*

Költség adatok - 87. / 89 oldal ( v2.0.0.3152)

Tevékenység:	Eszközbeszerzés	▼
Számvitel 2. számjegy:	14. Egyéb berendezések, felszerelések, járművek	▼
Számvitel 3. számjegy:	141. Üzemi (üzleti) gépek, berendezések, felszerelések	▼
Megnevezés:	Sebészeti csipeszek	

Egységár (Ft):	Darabszám:	Költség nettó összege (Ft):	Le nem vonható ÁFA összege (Ft):	Elszámolható költség összege (Ft):
39 370	2	78 740	21 260	100 000
Támogatási százalék %:	100.000000			

Tevékenység:	Eszközbeszerzés	▼
Számvitel 2. számjegy:	14. Egyéb berendezések, felszerelések, járművek	▼
Számvitel 3. számjegy:	141. Üzemi (üzleti) gépek, berendezések, felszerelések	▼
Megnevezés:	Érfogók	

Egységár (Ft):	Darabszám:	Költség nettó összege (Ft):	Le nem vonható ÁFA összege (Ft):	Elszámolható költség összege (Ft):
39 370	2	78 740	21 260	100 000
Támogatási százalék %:	100.000000			

Tevékenység:	Eszközbeszerzés	▼
Számvitel 2. számjegy:	14. Egyéb berendezések, felszerelések, járművek	▼
Számvitel 3. számjegy:	141. Üzemi (üzleti) gépek, berendezések, felszerelések	▼
Megnevezés:	Idegen test fogó	

Egységár (Ft):	Darabszám:	Költség nettó összege (Ft):	Le nem vonható ÁFA összege (Ft):	Elszámolható költség összege (Ft):
2 362	2	4 724	1 276	6 000
Támogatási százalék %:	100.000000			

Tevékenység:	Eszközbeszerzés	▼
Számvitel 2. számjegy:	14. Egyéb berendezések, felszerelések, járművek	▼
Számvitel 3. számjegy:	141. Üzemi (üzleti) gépek, berendezések, felszerelések	▼
Megnevezés:	Szájterpesztő	

Egységár (Ft):	Darabszám:	Költség nettó összege (Ft):	Le nem vonható ÁFA összege (Ft):	Elszámolható költség összege (Ft):
5 906	2	11 812	3 189	15 001
Támogatási százalék %:	100.000000			

Tevékenység:	Eszközbeszerzés	▼
Számvitel 2. számjegy:	14. Egyéb berendezések, felszerelések, járművek	▼
Számvitel 3. számjegy:	141. Üzemi (üzleti) gépek, berendezések, felszerelések	▼
Megnevezés:	Nyelvfogó	

Egységár (Ft):	Darabszám:	Költség nettó összege (Ft):	Le nem vonható ÁFA összege (Ft):	Elszámolható költség összege (Ft):
2 205	2	4 410	1 191	5 601
Támogatási százalék %:	100.000000			



\* S 1 5 8 1 3 7 0 5 2 0 2 \*



\* D 2 0 1 4 0 6 2 5 1 1 4 7 4 3 \*

Költség adatok - 88. / 89 oldal ( v2.0.0.3152)

Tevékenység:	Eszközbeszerzés	▼
Számvitel 2. számjegy:	14. Egyéb berendezések, felszerelések, járművek	▼
Számvitel 3. számjegy:	141. Üzemi (üzleti) gépek, berendezések, felszerelések	▼
Megnevezés:	Ujjvédő	

Egységár (Ft):	Darabszám:	Költség nettó összege (Ft):	Le nem vonható ÁFA összege (Ft):	Elszámolható költség összege (Ft):
4 000	2	8 000	2 160	10 160
Támogatási százalék %:	100.000000			

Tevékenység:	Eszközbeszerzés	▼
Számvitel 2. számjegy:	14. Egyéb berendezések, felszerelések, járművek	▼
Számvitel 3. számjegy:	141. Üzemi (üzleti) gépek, berendezések, felszerelések	▼
Megnevezés:	Leszorító gumi	

Egységár (Ft):	Darabszám:	Költség nettó összege (Ft):	Le nem vonható ÁFA összege (Ft):	Elszámolható költség összege (Ft):
1 181	2	2 362	638	3 000
Támogatási százalék %:	100.000000			

Tevékenység:	Eszközbeszerzés	▼
Számvitel 2. számjegy:	14. Egyéb berendezések, felszerelések, járművek	▼
Számvitel 3. számjegy:	141. Üzemi (üzleti) gépek, berendezések, felszerelések	▼
Megnevezés:	Körzeti ápolói táska	

Egységár (Ft):	Darabszám:	Költség nettó összege (Ft):	Le nem vonható ÁFA összege (Ft):	Elszámolható költség összege (Ft):
62 992	1	62 992	17 008	80 000
Támogatási százalék %:	100.000000			

Tevékenység:	Építés (felújítás, bővítés, átalakítás)	▼
Számvitel 2. számjegy:	86. Egyéb ráfordítások	▼
Számvitel 3. számjegy:	86. Egyéb ráfordítások	▼
Megnevezés:	Építés	

Egységár (Ft):	Darabszám:	Költség nettó összege (Ft):	Le nem vonható ÁFA összege (Ft):	Elszámolható költség összege (Ft):
35 995 613	1	35 995 613	9 718 815	45 714 428
Támogatási százalék %:	100.000000			

Tevékenység:	Eszközbeszerzés	▼
Számvitel 2. számjegy:	14. Egyéb berendezések, felszerelések, járművek	▼
Számvitel 3. számjegy:	142. Egyéb járművek	▼
Megnevezés:	Személygépjármű	

Egységár (Ft):	Darabszám:	Költség nettó összege (Ft):	Le nem vonható ÁFA összege (Ft):	Elszámolható költség összege (Ft):
3 149 606	1	3 149 606	850 394	4 000 000
Támogatási százalék %:	100.000000			



\* S 1 5 8 1 3 7 0 5 2 0 2 \*



\* D 2 0 1 4 0 6 2 5 1 1 4 7 4 3 \*

Költség adatok - 89. / 89 oldal ( v2.0.0.3152)

Tevékenység:	Könyvvizsgálat	▼
Számvitel 2. számjegy:	52. Igénybe vett szolgáltatások költségei	▼
Számvitel 3. számjegy:	529. Egyéb igénybe vett szolgáltatások költségei	▼
Megnevezés:	Projekt szintű könyvvizsgálat	

<b>Egységár (Ft):</b>	<b>Darabszám:</b>	<b>Költség nettó összege (Ft):</b>	<b>Le nem vonható ÁFA összege (Ft):</b>	<b>Elszámolható költség összege (Ft):</b>
157 480	1	157 480	42 520	200 000
<b>Támogatási százalék %:</b>	100.000000			

Tevékenység:	Nyilvánosság biztosítása	▼
Számvitel 2. számjegy:	52. Igénybe vett szolgáltatások költségei	▼
Számvitel 3. számjegy:	529. Egyéb igénybe vett szolgáltatások költségei	▼
Megnevezés:	Nyilvánosság biztosítása	

<b>Egységár (Ft):</b>	<b>Darabszám:</b>	<b>Költség nettó összege (Ft):</b>	<b>Le nem vonható ÁFA összege (Ft):</b>	<b>Elszámolható költség összege (Ft):</b>
157 480	1	157 480	42 520	200 000
<b>Támogatási százalék %:</b>	100.000000			

Tevékenység:	Szakmai szolgáltatások	▼
Számvitel 2. számjegy:	52. Igénybe vett szolgáltatások költségei	▼
Számvitel 3. számjegy:	529. Egyéb igénybe vett szolgáltatások költségei	▼
Megnevezés:	Műszaki ellenőrzés	

<b>Egységár (Ft):</b>	<b>Darabszám:</b>	<b>Költség nettó összege (Ft):</b>	<b>Le nem vonható ÁFA összege (Ft):</b>	<b>Elszámolható költség összege (Ft):</b>
314 961	1	314 961	85 039	400 000
<b>Támogatási százalék %:</b>	100.000000			

Tevékenység:	Szakmai szolgáltatások	▼
Számvitel 2. számjegy:	52. Igénybe vett szolgáltatások költségei	▼
Számvitel 3. számjegy:	529. Egyéb igénybe vett szolgáltatások költségei	▼
Megnevezés:	Tervezői művezetés	

<b>Egységár (Ft):</b>	<b>Darabszám:</b>	<b>Költség nettó összege (Ft):</b>	<b>Le nem vonható ÁFA összege (Ft):</b>	<b>Elszámolható költség összege (Ft):</b>
314 961	1	314 961	85 039	400 000
<b>Támogatási százalék %:</b>	100.000000			

Vérnyomásmérő, vérnyomásmérő	X	22000	omron m6
EKG (felnőtt és vegyes praxisban)	X	590000	eli 230 mortara+kocsi
hordozható	X	590000	
Oszcillométer vagy doppler (felnőtt és vegyes praxisban)	X	268000	bidoppler es-100v3+8MHz fej
Vércukormérő	X	19400	d-cont optimum plus
Fonendoszkóp	X	59700	Littmann dual III.
Reflexkalapács	X	8200	kawe
Pupillavizsgáló lámpa	X	13100	riester
Hőmérő	X	19700	braun
Ollók	X	50000	
Sebészeti csipeszek	X	50000	
Gyomormosó szett	X	3000	gyomormoso szett
Beöntő készlet	X	2500	irrigátor készlet
Vesetál	X	6600	2200/db rozsdamentes több méret
Vizeletgyűjtő edény	X	20000	női férfi rozsdamentes
Személmérleg	X	280000	sohenle fitness
Mérőszalag	X	3000	
Magasságmérő	X	40000	ultrahangos sohenle
Otoscop	X	140000	heine
Desmares-kanál	X	2500	
Színlátást vizsgáló könyv	X	5100	rextra
Látásélesség vizsgáló tábla	X	64500	kétoszlopos kettesy féle 3m szám villa
(sürgősségi táská felszerelése - lásd 4601		200000	oxv rextra
Motoros szívó	X*/**	600000	
Defibrillátor	X*/**	2263140	
Sebészeti ollók	X*	100000	
Sebészeti csipeszek	X*	50000	
Érfogók különböző méretben	X*	50000	
Idegentest fogó, gombos szonda	X*	3000	egyenes, babérleveles
Szájterpesztő	X*	7500	heister
Nyelvfogó	X*	2800	collin
Ujjvédő (fém)	X*	5080	fém
Leszorító gumi	X*	1500	
dermatoscop	1	300000	heine delta 20 plus
ambuláns vérnyomásmérő Holter készülék (ABMP készülék)	1	345000	abpm 05
Holter EKG készülék	1	444500	argusys innomed
Innocare telemetrikus multiparaméteres monitor	1		
Spirométer	1	290000	spirobank-g
EKG bluetooth	1		
transztelefonikus EKG	1		
Vakságszűréshez eszközök	1		
körzeti ápolói táská	1	80000	bőr rusticana

összes  
en 6 409 820 Ft  
bruttó:

12 819 640 Ft



Megnevezés	Br. Egységár	Típus / leírás	Mennyiség	Bruttó ár
érvnyomásmérő, vérnyomásmérő mandzsettasor (normál, extra)	22 000 Ft	omron m6	2 db	44 000 Ft
KG (felöltt és vegyes praxisban) hordozható	590 000 Ft	eji 230 mortara+kocsi	3 db	1 770 000 Ft
szcillométer vagy doppler (felöltt és vegyes praxisban)	268 000 Ft	bidoppler es-100v3+8MHz fej	db	- Ft
ércukormérő	19 400 Ft	d-cont optimum plus	3 db	58 200 Ft
önendoszkóp	59 700 Ft	Littmann dual III.	2 db	119 400 Ft
eflexkalapács	8 200 Ft	kawe	3 db	24 600 Ft
upillavizsgáló lámpa	13 100 Ft	riester	3 db	39 300 Ft
őmérő	19 700 Ft	braun	3 db	59 100 Ft
lók	30 000 Ft		2 db	60 000 Ft
yomormoso szett	3 000 Ft	gyomormoso szett	db	- Ft
eöntő készlet	2 500 Ft	irrigátor készlet	db	- Ft
esetál	6 600 Ft	2200/db rozsdamentes több méret	2 db	13 200 Ft
izeletgyűjtő edény	20 000 Ft	női férfi rozsdamentes	2 db	40 000 Ft
remélmérleg	280 000 Ft	sohenle fitness	db	- Ft
lérőszalag	3 000 Ft		2 db	6 000 Ft
lagasságmérő	40 000 Ft	ultrahangos sohenle	2 db	80 000 Ft
toscop	140 000 Ft	heine	2 db	280 000 Ft
esmares-kanál	2 500 Ft		db	- Ft
íniátást vizsgáló könyv	5 100 Ft	rextra	2 db	10 200 Ft
ításélesség vizsgáló tábla	64 500 Ft	kétszlopos kettesy féle 3m szám villa	2 db	129 000 Ft
ürgősségi táska felszerelése - lásd 4601 szakmakód alatt)	200 000 Ft	oxy rextra	3 db	600 000 Ft
motoros szívó	600 000 Ft		2 db	1 200 000 Ft
refibrillátor	2 263 140 Ft		1 db	2 263 140 Ft
ebészeti ollók	100 000 Ft		2 db	200 000 Ft
ebészeti csipeszek	50 000 Ft		2 db	100 000 Ft
rfogók különböző méretben	50 000 Ft		2 db	100 000 Ft
legentest fogó, gombos szonda	3 000 Ft	egyenes, babérleveles	2 db	6 000 Ft
zájterpesztő	7 500 Ft	heister	2 db	15 000 Ft
yelvfogó	2 800 Ft	collin	2 db	5 600 Ft
íjvédő (fém)	5 080 Ft	fém	2 db	10 160 Ft
eszorító gumi	1 500 Ft		2 db	3 000 Ft
armatoscop	300 000 Ft	heine delta 20 plus		- Ft
mbuláns vérnyomásmérő Holter készülék (ABMP készülék)	345 000 Ft	abpm 05	1 db	345 000 Ft
olter EKG készülék	444 500 Ft	argusys innormed	1 db	444 500 Ft
rirométer	290 000 Ft	spirobank-g		- Ft
irzeti ápolói táska	80 000 Ft	bőr rusticana	1 db	80 000 Ft
<b>indösszesen:</b>			<b>60 db</b>	<b>8 105 400 Ft</b>

				Nettó	ÁFA
PC	190721	3	572 163 Ft	150 174,02	121 640,95
Monitor	30460	3	91 380 Ft	23 984,25	19 427,24
Nyomtató	51090	2	102 180 Ft	40 228,35	21 723,31
			765 723 Ft		

Megnevezés	Br. Egységár	Típus / leírás	Mennyiség	Bruttó ár	Nettó	ÁFA
Vérnyomásmérés, vérnyomásmérés mandzsettás (normál, extra)	22 000 Ft	omron m6	2 db	44 000 Ft	17 323 Ft	9 354 Ft
EKG (felindó és vegyes praxísban) hordozható	590 000 Ft	eli 230 mortar+kocti	3 db	1 770 000 Ft	464 567 Ft	376 299 Ft
szállométer vagy doppler (felindó és vegyes praxísban)	268 000 Ft	bidoppler es-100v3+8MHz fej	db	- Ft	211 024 Ft	- Ft
rcukormérő	19 400 Ft	d-cont optimum plus	3 db	58 200 Ft	15 276 Ft	12 373 Ft
rendszerközp	59 700 Ft	Littmann dual III.	2 db	119 400 Ft	47 008 Ft	25 384 Ft
flexkalapács	8 200 Ft	kawe	3 db	24 600 Ft	6 457 Ft	5 230 Ft
pillavizsgáló lámpa	13 300 Ft	riester	3 db	39 900 Ft	10 315 Ft	8 355 Ft
pillavizsgáló mérő	19 700 Ft	braun	3 db	59 100 Ft	15 512 Ft	12 565 Ft
óllók	30 000 Ft		2 db	60 000 Ft	23 622 Ft	12 756 Ft
gyomormosó szett	3 000 Ft	gyomormosó szett	db	- Ft	2 362 Ft	- Ft
öntő készlet	2 500 Ft	irrigátor készlet	db	- Ft	1 969 Ft	- Ft
setál	6 600 Ft	2200/db rozsdamentes több méret	2 db	13 200 Ft	5 197 Ft	2 806 Ft
relegetyűző edény	20 000 Ft	női férfi rozsdamentes	db	- Ft	15 748 Ft	- Ft
éremélmérleg	280 000 Ft	sohelenle fitness	db	- Ft	220 472 Ft	- Ft
frószalag	3 000 Ft		2 db	6 000 Ft	2 362 Ft	1 276 Ft
magasságmérő	40 000 Ft	ultrahangos sohenle	2 db	80 000 Ft	31 496 Ft	17 008 Ft
otocscop	40 200 Ft	KAWE	2 db	80 400 Ft	31 654 Ft	17 093 Ft
smares-kanál	2 500 Ft		db	- Ft	1 969 Ft	- Ft
niátást vizsgáló könyv	5 100 Ft	rektra	2 db	10 200 Ft	4 016 Ft	2 169 Ft
lászélesség vizsgáló tábla	64 500 Ft	kétszlopas kettesy féle 3m szám villa	2 db	129 000 Ft	50 787 Ft	27 425 Ft
írgóssági táskák felszerelése - lásd 4601 szakmákód alatt)	200 000 Ft	oxy rektra	3 db	600 000 Ft	157 480 Ft	127 559 Ft
otoros szívó	61 000 Ft	F40 motoros váladékszívó	2 db	122 000 Ft	48 031 Ft	25 937 Ft
defibrillátor	430 000 Ft	Defibrillátor SAVER ONE PAD automata	1 db	430 000 Ft	338 583 Ft	91 417 Ft
bészeti óllók	100 000 Ft		2 db	200 000 Ft	78 740 Ft	42 520 Ft
bészeti csipeszek	50 000 Ft		2 db	100 000 Ft	39 370 Ft	21 260 Ft
fogók különböző méretben	50 000 Ft		2 db	100 000 Ft	39 370 Ft	21 260 Ft
egenteszt fogó, gombos szonda	3 000 Ft	egyenes, babérleveles	2 db	6 000 Ft	2 362 Ft	1 276 Ft
érfogó	7 500 Ft	helster	2 db	15 000 Ft	5 906 Ft	3 189 Ft
nyelvfogó	2 800 Ft	collin	2 db	5 600 Ft	2 205 Ft	1 191 Ft
szorító gumi	5 080 Ft	fém	2 db	10 160 Ft	4 000 Ft	2 160 Ft
matoscap	1 500 Ft		2 db	3 000 Ft	1 181 Ft	638 Ft
buláns vérnyomásmérés Holter készülék (ABMP készülék)	300 000 Ft	heine delta 20 plus	-	- Ft	236 220 Ft	- Ft
ter EKG készülék	345 000 Ft	abpm 05	db	- Ft	271 654 Ft	- Ft
rométer	444 500 Ft	argusys innomed	db	- Ft	350 000 Ft	- Ft
éremélmérleg	290 000 Ft	spirobank-g	-	- Ft	228 346 Ft	- Ft
zeti ápolói táskák	10 000 Ft		2 db	20 000 Ft	7 874 Ft	4 252 Ft
ndösszesen:	80 000 Ft	bőr rusticana	1 db	80 000 Ft	62 992 Ft	17 008 Ft
			58 db	4 185 160 Ft		

Vérnyomás 2 db 17 323 Ft  
EKG (felindó 3 db #####  
Oscillomé db #####  
Vércukorm 3 db 15 276 Ft  
Fonendosz 2 db 47 008 Ft  
Reflexkalaf 3 db 6 457 Ft  
Pupillavizs 3 db 10 315 Ft  
Hőmérő 3 db 15 512 Ft  
Óllók 2 db 23 622 Ft  
Gyomormc db 2 362 Ft  
Beöntő kés db 1 969 Ft  
Vesetál 2 db 5 197 Ft  
Vizeletgyűj db 15 748 Ft  
Személmé db #####  
Mérőszalag 2 db 2 362 Ft  
Magasságn 2 db 31 496 Ft  
Otocscop 2 db 31 654 Ft  
Desmares-l db 1 969 Ft  
Szfínlátást v 2 db 4 016 Ft  
Látászéless 2 db 50 787 Ft  
(sürgősségi 3 db #####  
Motoros s 2 db 48 031 Ft  
Defibrillát 1 db #####  
Sebészeti i 2 db 78 740 Ft  
Sebészeti i 2 db 39 370 Ft  
Érfogók kü 2 db 2 362 Ft  
Idegentest 2 db 5 906 Ft  
Szájterpes 2 db 2 205 Ft  
Nyelvfogó 2 db 4 000 Ft  
Ujjívédő fű 2 db 1 181 Ft  
Leszorító f 2 db #####  
dermatosco db #####  
ambuláns \ db #####  
Holter EKG db #####  
Spirométer db #####  
Személmérleg 7 874 Ft  
körzeti ápo 1 db 62 992 Ft

Vérnyomásmérő, vérnyomásmérő mandzsettásor (normál, extra)	2 db	17 323 Ft
EKG (felöltt és vegyes praxisban) hordozható	3 db	464 567 Ft
Vércukormérő	3 db	15 276 Ft
Fonendoszkóp	2 db	47 008 Ft
Reflexkalapács	3 db	6 457 Ft
Pupillavizsgáló lámpa	3 db	10 315 Ft
Hőmérő	3 db	15 512 Ft
Ollók	2 db	23 622 Ft
Vesetál	2 db	5 197 Ft
Mérőszalag	2 db	2 362 Ft
Magasságmérő	2 db	31 496 Ft
Otoscop	2 db	31 654 Ft
Színlátást vizsgáló könyv	2 db	4 016 Ft
Látásélesség vizsgáló tábla	2 db	50 787 Ft
(sürgősségi táska felszerelése - lásd 4601 szakmakód alatt)	3 db	157 480 Ft
Motoros szívó	2 db	48 031 Ft
Defibrillátor	1 db	338 583 Ft
Sebészeti ollók	2 db	78 740 Ft
Sebészeti csipeszek	2 db	39 370 Ft
Érfogók különböző méretben	2 db	39 370 Ft
Idegentest fogó, gombos szonda	2 db	2 362 Ft
Szájterpesztő	2 db	5 906 Ft
Nyelvfogó	2 db	2 205 Ft
Ujjvédő (fém)	2 db	4 000 Ft
Leszorító gumi	2 db	1 181 Ft
körzeti ápolói táska	1 db	62 992 Ft

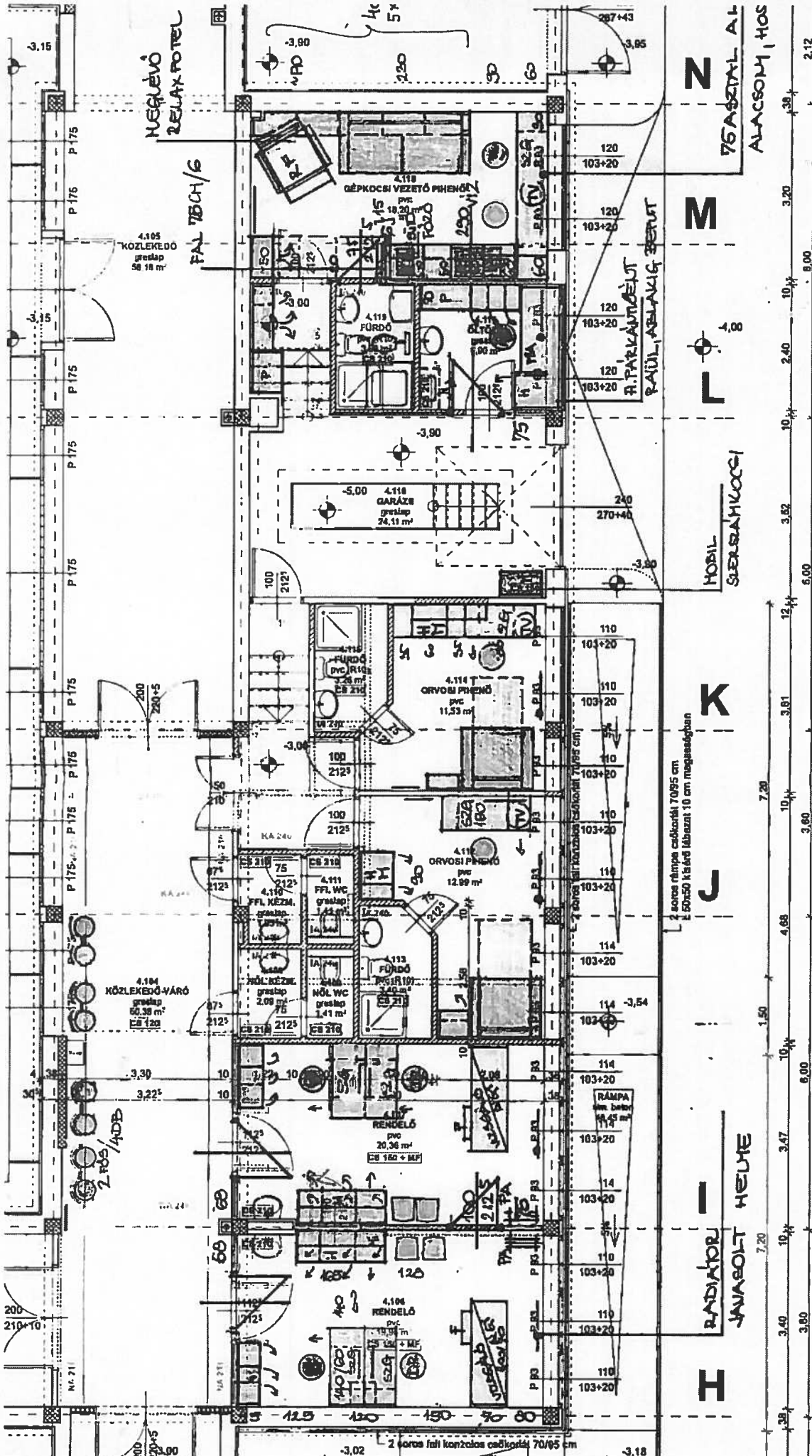

- ELMAGYARÁZAT
- MEGLÉVŐ
  - (Empty)
  - (Empty)
  - (Empty)
  - KA 240
  - KA 210
  - KA 340
  - CS 210
  - MF

A tervről az eredeti terv és hely:  
A tervről a helyre való átültetés

É

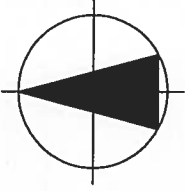

TEL

- KÖZMŰVEK:
- TELEKMÉRLET:
- BEÉPÍTETTSÉG:
- ÉPÍTMÉNYMAGASSÁG:
- ÉPÍTÉSI ÖVEZET:
- ZÖLDTERÜLET:
- SZINTTERÜLET SŰRŰSÉG:
- PARKOLÓK:
- ±0,00:

T1 intézmény megnevezése, n  
 T2 akadálymentes parkoló jel  
 T3.1 küttéri információs térkép  
 T8.3 akadálymentes bejárat útvi

Készült az "Egészségügyi alapellátás fej

Építésszám:

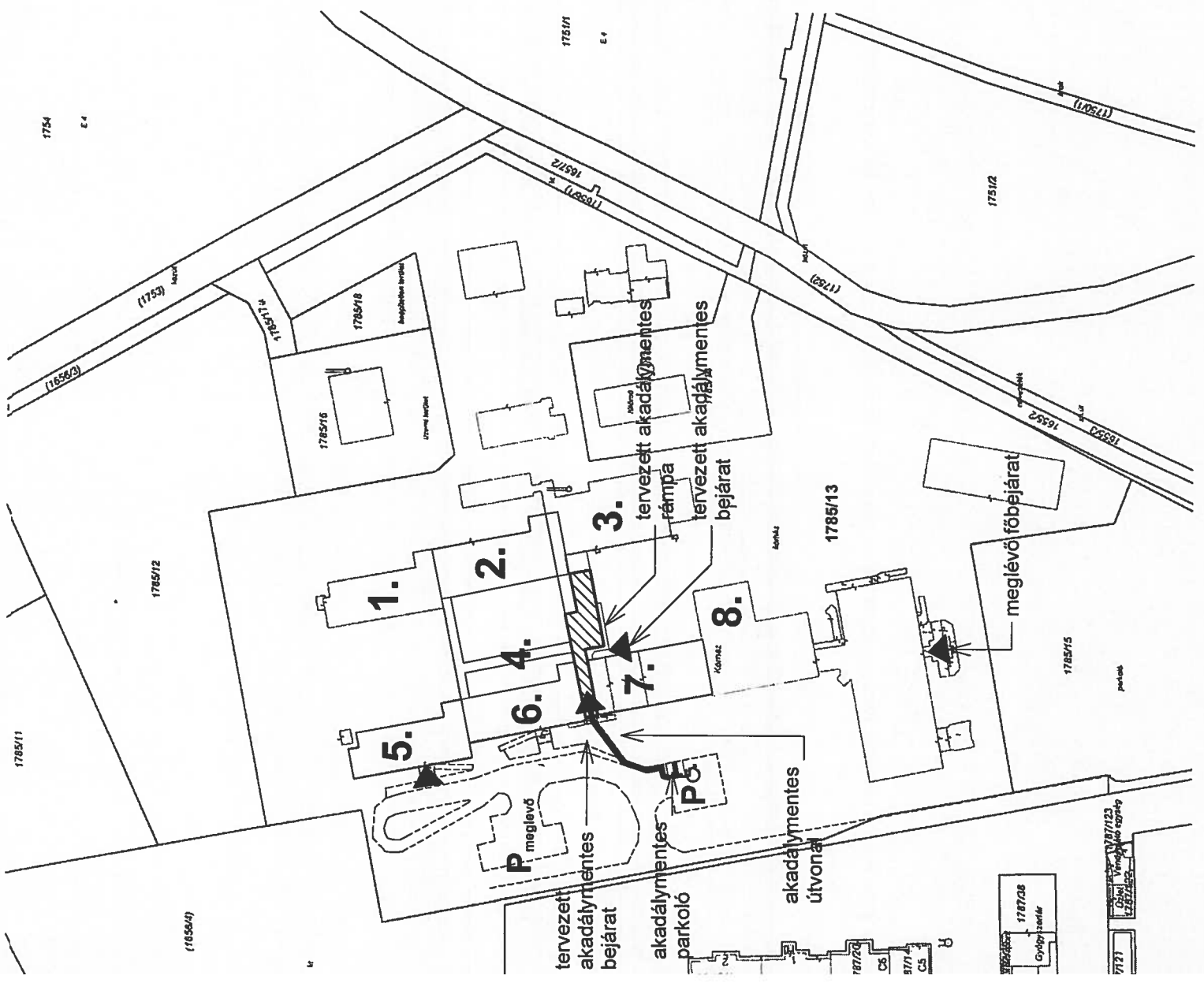

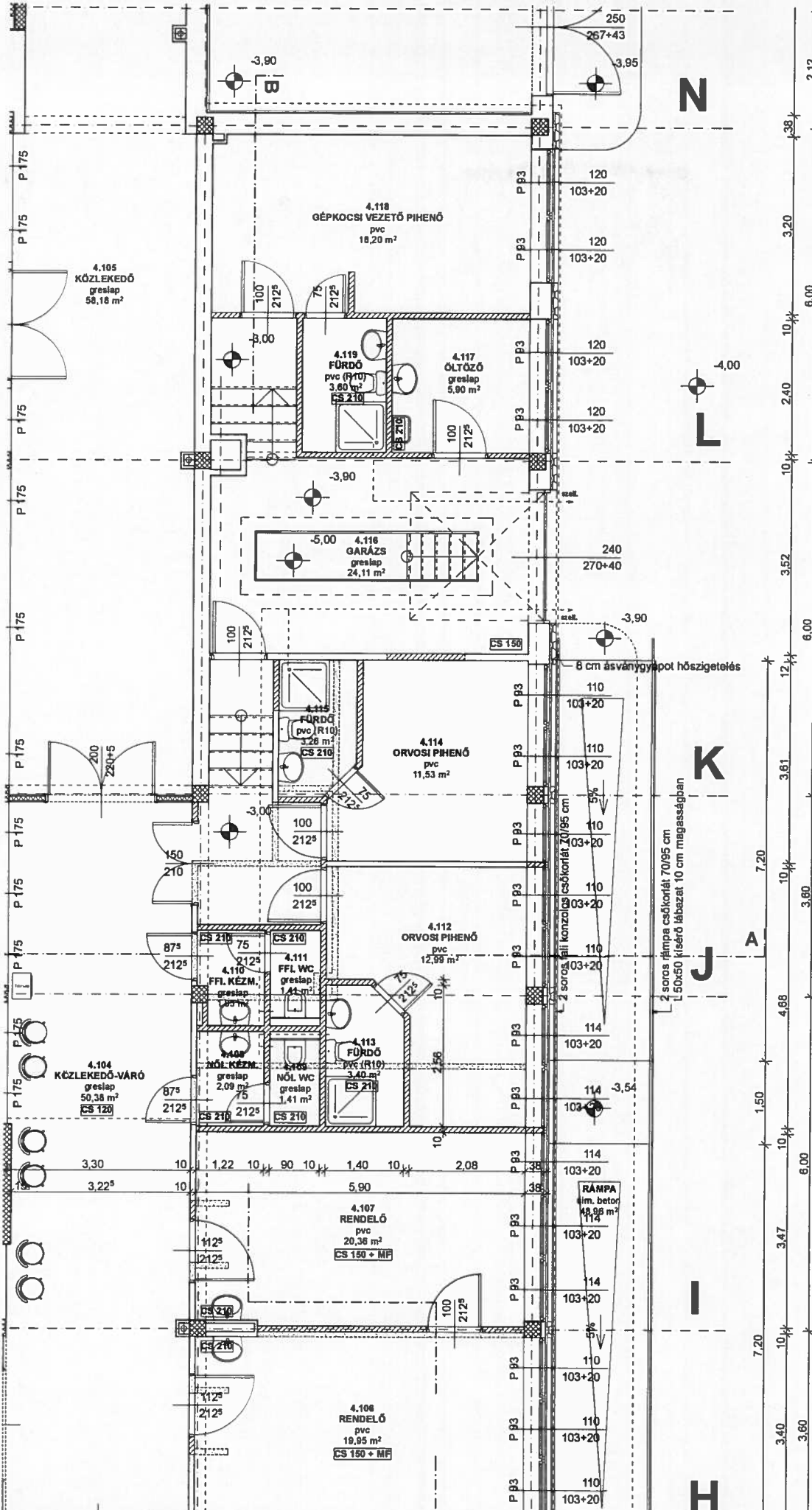

- JELMAGYARÁZAT:**
- MEGLEVŐ, ME
  - 
  - 
  - KA 240
  - NA 210
  - LA 240
  - CS 210
  - MF

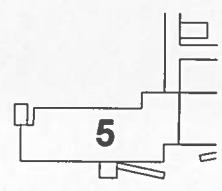

# SZIGETVÁR VÁROSI KÓRHÁZ

7900 SZIGETVÁR, SZENT ISTVÁN LTP. 7. HRSZ: 1785/13  
RENDELŐK KIALAKÍTÁSÁNAK TERVE 2014.

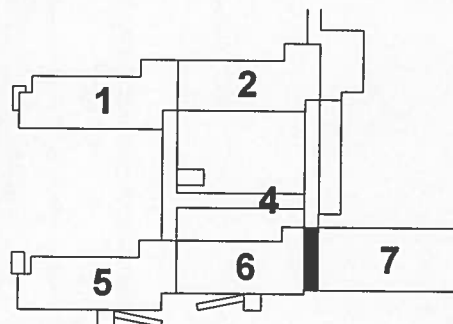

## JELMAGYARÁZAT:

- MEGLEVŐ-, MEGMARADÓ FÜGGŐLEGES VB. TARTÓSZERKEZET
- MEGLEVŐ-, MEGMARADÓ EGYÉB SZERKEZETEK
- ÉPÍTENDŐ TÉGLA FALSZERKEZETEK
- BONTANDÓ FALAK
- KAZETTÁS ÁLMENNYEZET - AS: 2,40 M
- NAGYTÁBLÁS ÁLMENNYEZET - AS: 2,10 M
- IMPREGHÁLT ÁLMENNYEZET - AS: 2,40 M
- CSEMPEBURKOLAT 2,10 M MAGASSÁGI
- MOSHATÓ FALFELÜLET

A méretek az eredeti tervek és helyszíni ellenőrzés alapján lettek feltüntetve.  
A méreteklet helyszínen ellenőrizni kell!

Készült a „Égésveszélyügyi alapellátás fejlesztése” című DDOP-3.1.3/G-14 sz. pályázathoz.

Az eredeti tervet a Baranya Megyei Tervező Vállalat készítette - jogutód nélkül megszünt.  
Eredeti tervet készítette: Gettio József

Funkció:  
**KÖZLEKEDŐ**

Építkezés:  
**6. ÉPÜLET**

Rajzsám:  
**E-2**

Rajz megnevezése:  
**FÖLDSZINT ALAPRAJZ** **M=1:100**

Mérendelő:

Tervező:

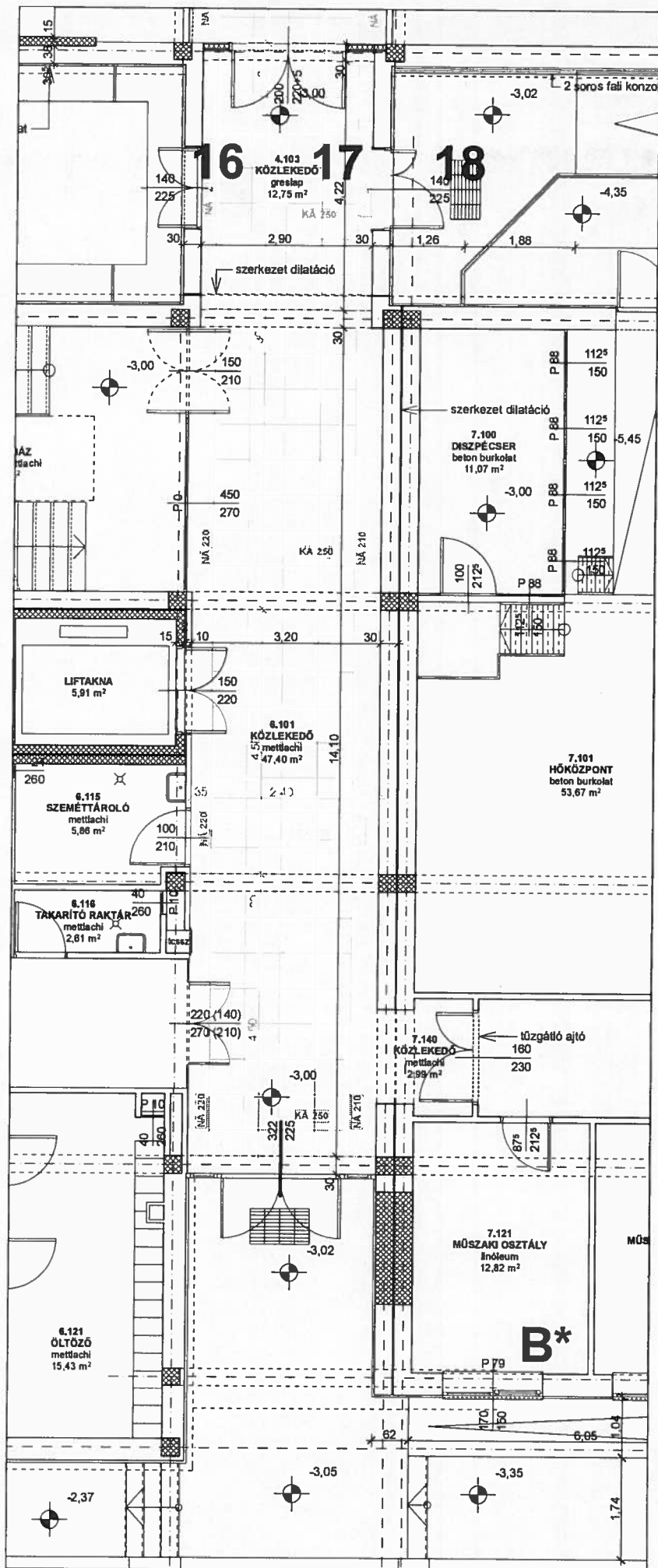



- 1,5 cm kiegyenlítő cementhabarcs
- 19 cm előregyártott vb. földempalló

- 3
- pvc burkolat
  - ragasztó
  - kiegyenlítő réteg
  - esztírih
  - 6 cm szig. védőbeton
  - 1 cm homokterítés
  - 2 rtg szigetelés
  - 6 cm vasalt aljzatbeton
  - 10 cm kavicsréteg

- 1,5 cm kiegyenlítő cementhabarcs
- 19 cm előregyártott vb. földempalló

- 4
- greslap
  - járólap ragasztó
  - kiegyenlítő réteg
  - esztírih
  - 6 cm szig. védőbeton
  - 1 cm homokterítés
  - 2 rtg szigetelés
  - 6 cm vasalt aljzatbeton
  - 10 cm kavicsréteg

- 1,5 cm kiegyenlítő habarcs
- 19 cm előregyártott vb. földempalló
- gépészeti szerelő tér
- álmennyezet

- 5
- 10 cm mon. vb. lemez
  - 4 cm szerelőbeton
  - felületés
  - meglévő rámpa/járda

- 6
- vakolat
  - kisméretű téglafal
  - külső kőporos vakolat
  - Dryvit primis ragasztó
  - 8 cm ásványgyapot szig.
  - tövesszelvet
  - Dryvit Putz vékonyvakolat

- 7
- meglévő szigetelt garázs aljzat

- 8
- pvc burkolat
  - ragasztó
  - kiegyenlítő réteg
  - 6 cm aljzatbeton
  - technológiai szigetelés
  - 8 cm lépésálló szigetelés
  - 1 rtg. bitumenes vastaglemez
  - 7 cm vasalt aljzatbeton
  - felületés
  - meglévő szigetelt garázs aljzat

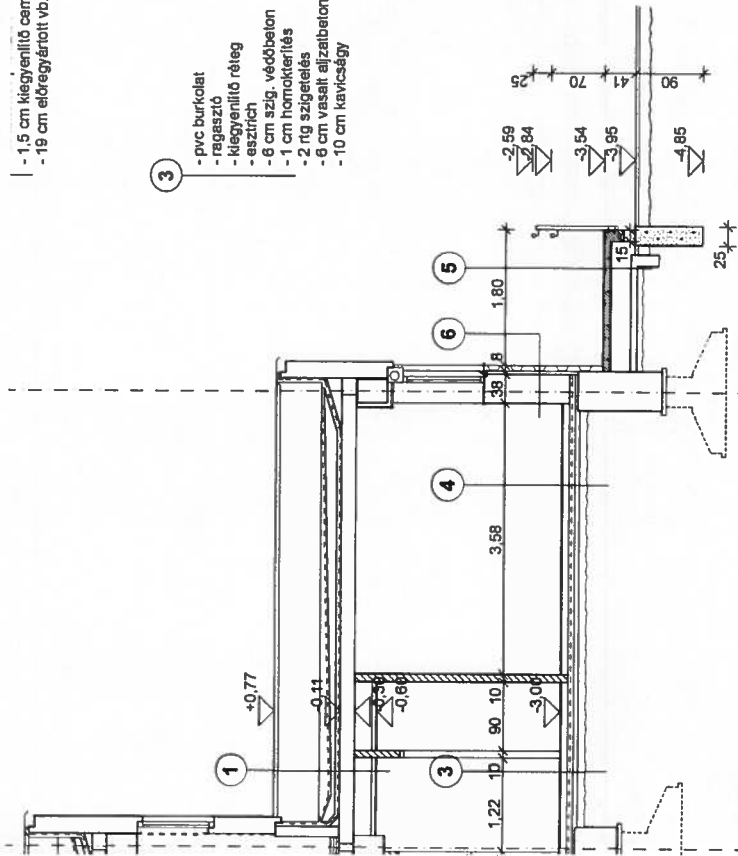

17

19

A METSZET

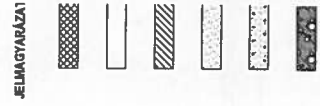
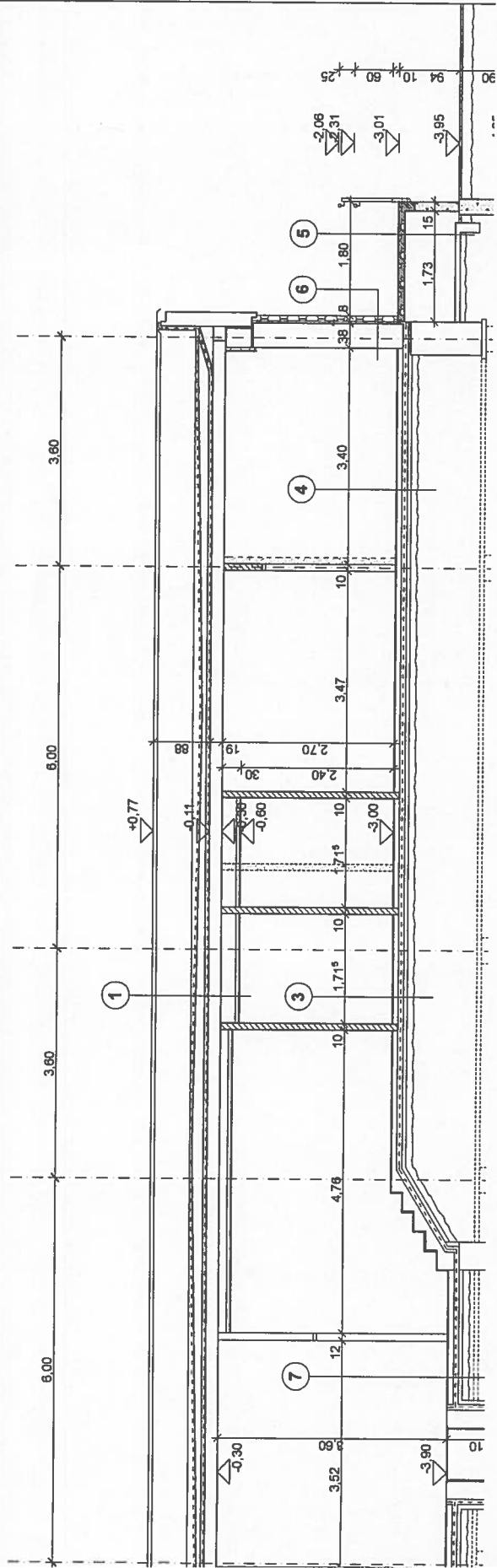

JELMAGYARÚJAZAT

A méretek az eredeti méretek helyén  
Készült a „Egyes”  
Az eredeti levél a...



HOMLOKZATI ANY  
HOMLOKZATI  
FODMAGAS  
NYILÁSZÁR  
B  
BÁDOROSZÁ  
U  
ACEL KORU

A méretek az eredeti  
A méretek helys  
Készült a „Egyszerűsített”  
Az eredeti kérvét a

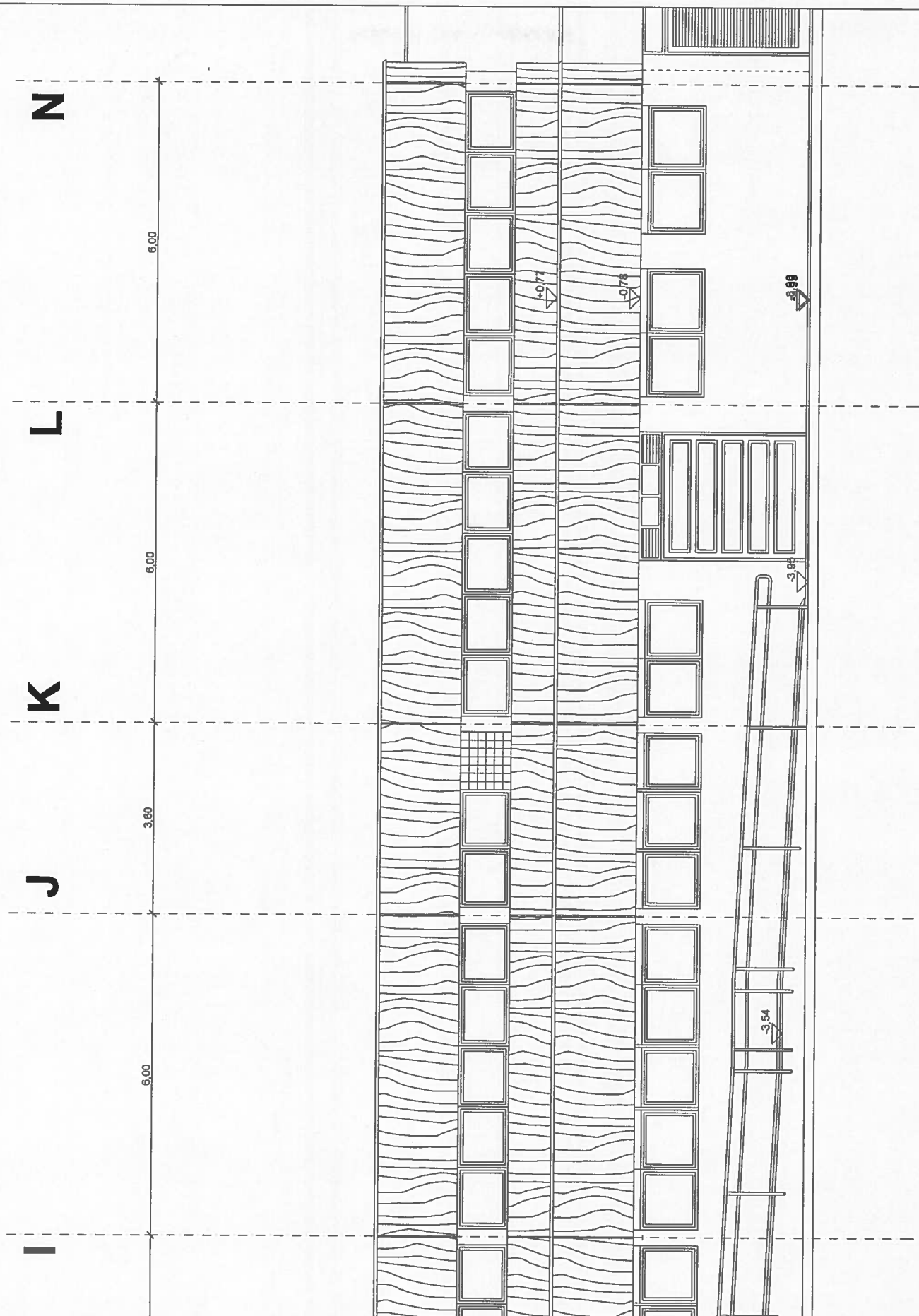

**AZ ÜGYELET KIALAKÍTÁSÁNÁL ÉRINTETT ÖSSZES ALAPTERÜLET: 326,53 M<sup>2</sup>**

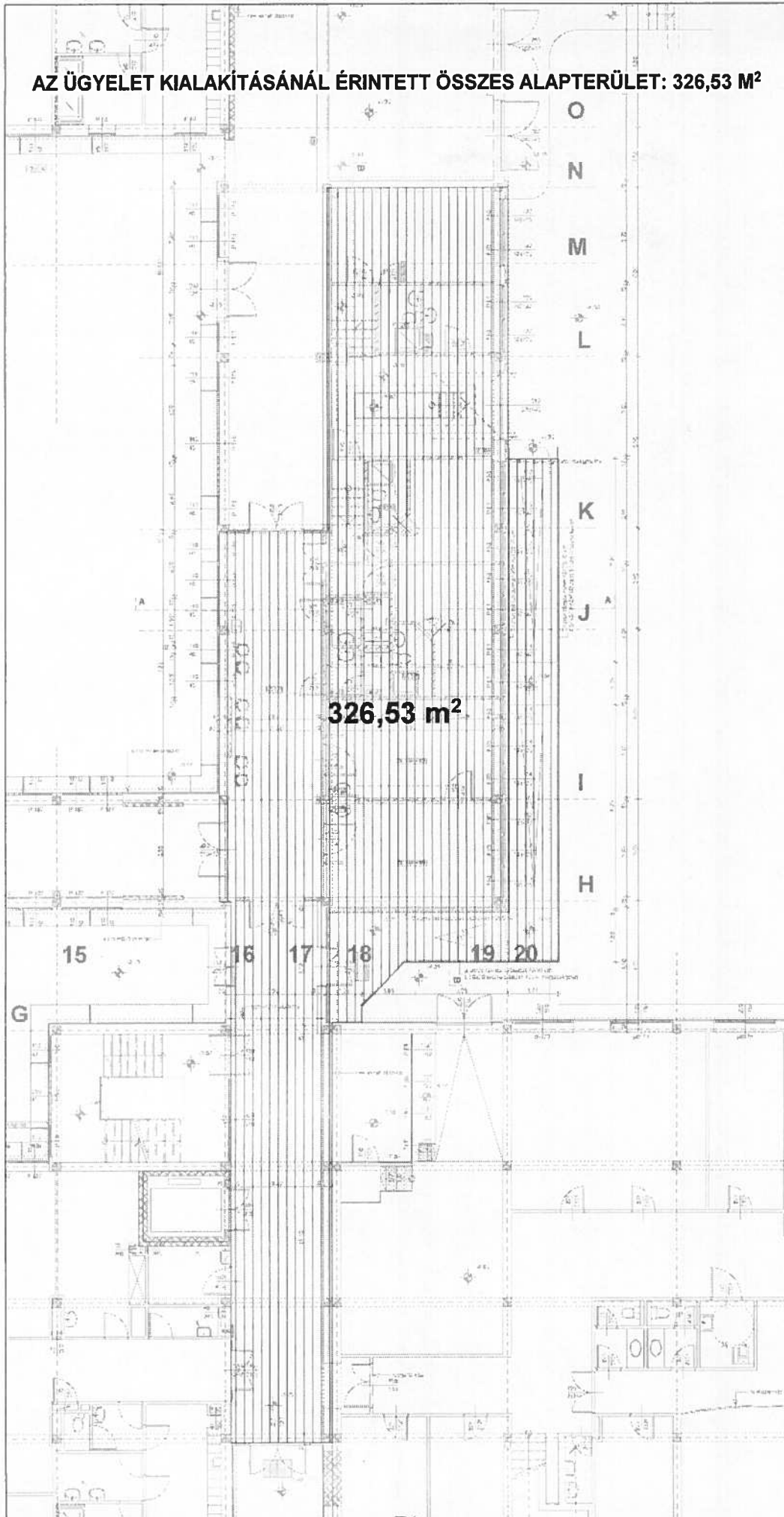

**SZIGETVÁR VÁROSI KÓRHÁZ**  
 7900 SZIGETVÁR, SZENT ISTVÁN LTP. 7. HRSZ: 1785/13  
 RENDELŐK KIALAKÍTÁSÁNAK TERVE 2014.

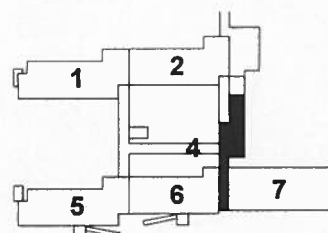

JELMAGYARAZAT:



ÜGYELETNEK FELHASZNÁLT ALAPTERÜLET

A méretek az eredeti tervek és helyszíni ellenőrzés alapján lettek felvéve.  
 A méretekkel helyszínen ellenőrizni kell!  
 Készült a „Egészségügyi alapellátás fejlesztése” című ÚOP-2.1.3/14 sz. pályázattal.  
 Az eredeti tervek a Baranya Megyei Tervezési Választó Bizottság - jogutód NÁIKK megnevezésénél.  
 Eredeti tervek készítője: Csabai József

Feladat:  
**FELHASZNÁLT ALAPTERÜLET  
 KIMUTATÁSA**

Rajtszám:  
**4-6. ÉPÜLET**

Rajzszám:  
**EM-1**

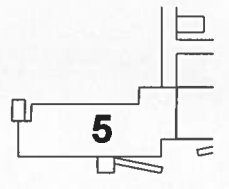
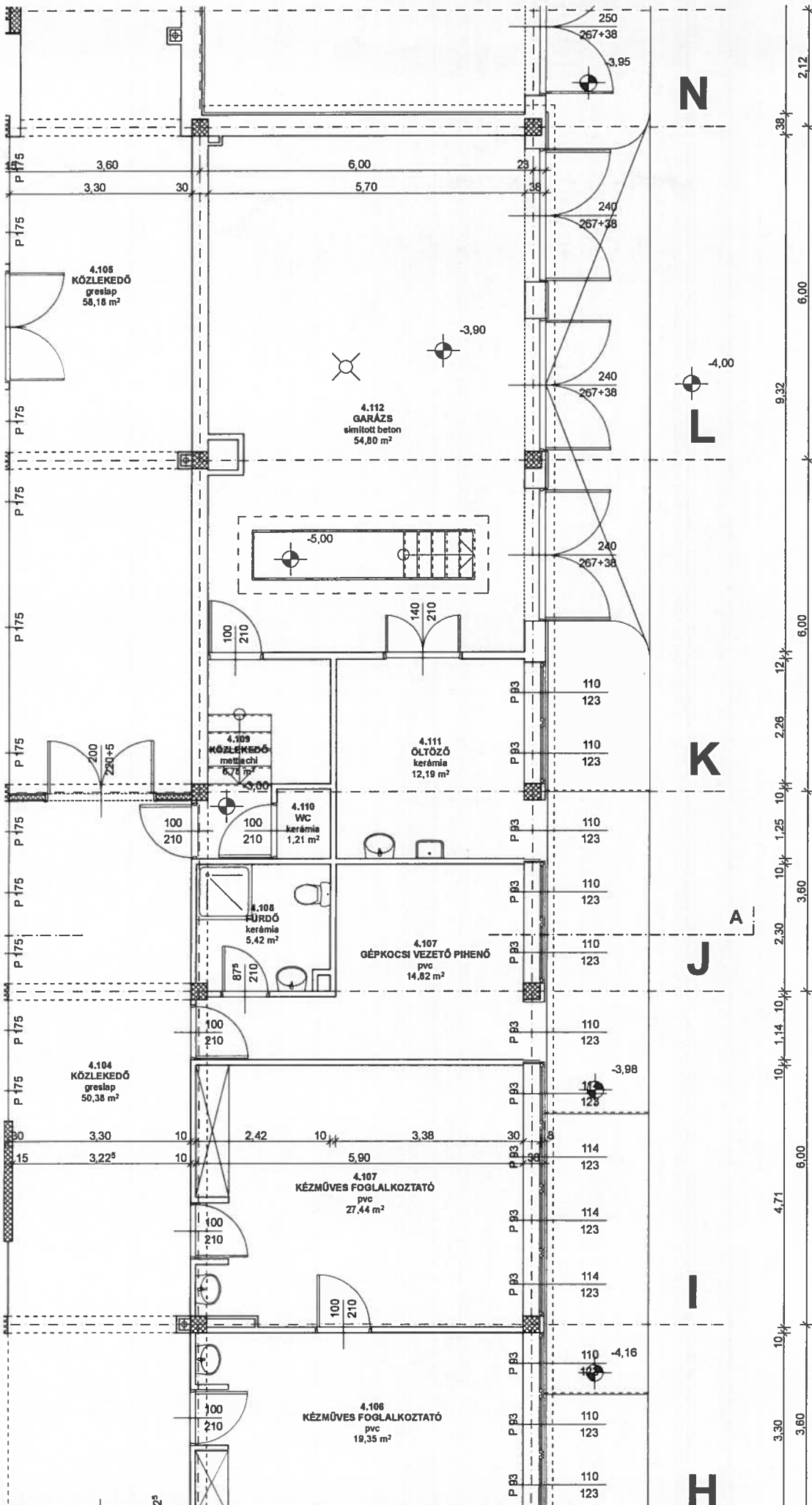

JELMAGYARÁZAT:  
 MEGLEVŐ, ME  

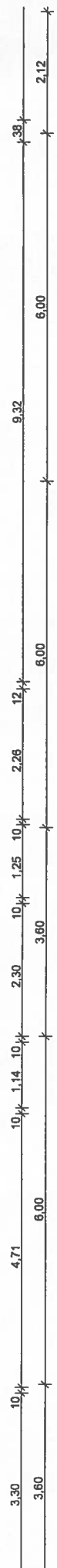
# SZIGETVÁR VÁROSI KÓRHÁZ

7900 SZIGETVÁR, SZENT ISTVÁN LTP. 7. HRSZ: 1785/13  
RENDELŐK KIALAKÍTÁSÁNAK FELMÉRÉSI TERVE 2014.

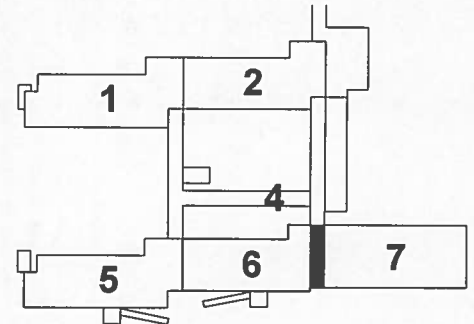

## JELMAGYARÁZAT:

- MEGLEVŐ-, MEGMARADÓ FÜGGŐLEGES VBL. TARTÓSZERKEZET
- MEGLEVŐ-, MEGMARADÓ EGYÉB SZERKEZETEK

A méretek az eredeti tervek és helyszíni ellenőrzés alapján lettek feltüntetve.  
A méreteket helyszínen ellenőrizni kell!

Készült a „Egészségügyi alapellátás fejlesztése” című DDOP-3.1.3K-14 sz. pályázathoz.

Az eredeti tervet a Baranya Megyei Tervező Vállalat készítette - jogtód nélkül megszünt.  
Eredeti tervet készítette: Gettó József

Funkció:

**KÖZLEKEDŐ**

Épületszám:

**6. ÉPÜLET**

Rajzsorszám:

**F-2**

Rajz megnevezése:

**FÖLDSZINT ALAPRAJZ**

**M=1:100**

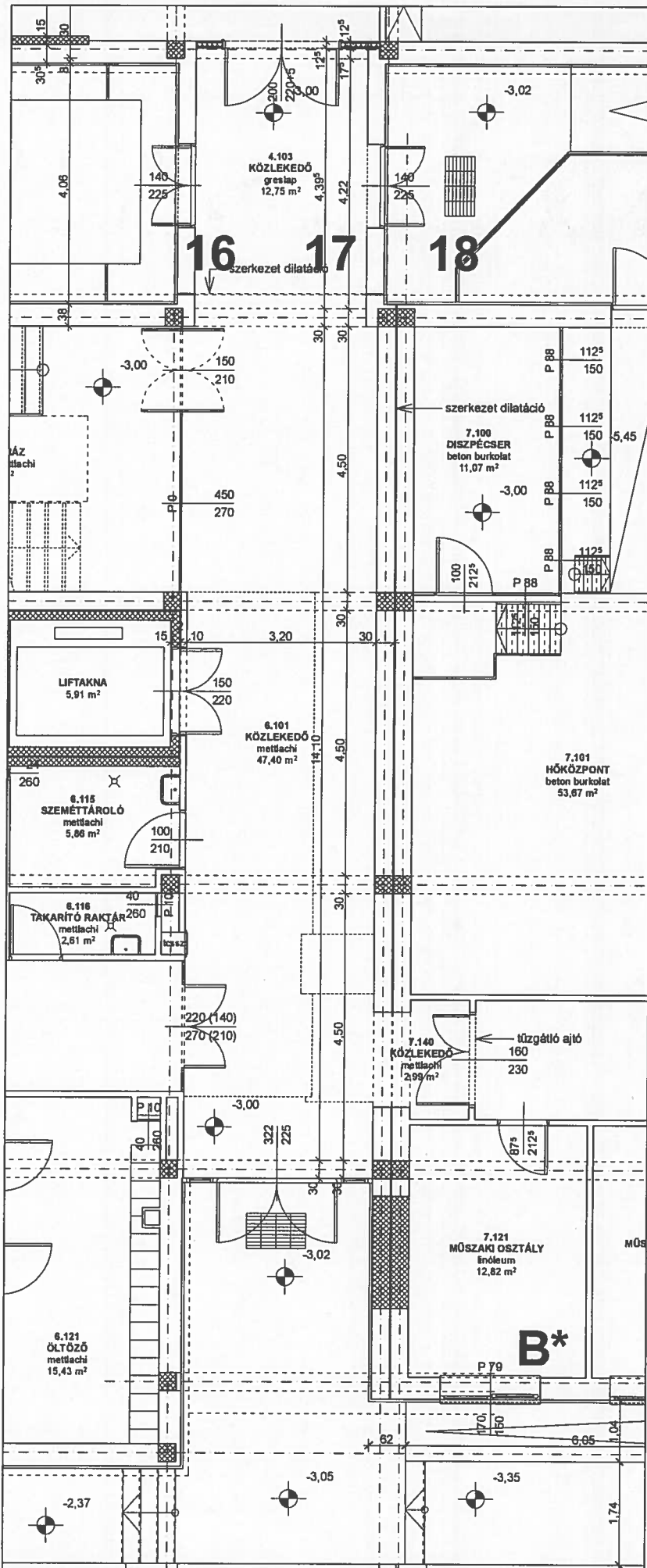

A méreték az eredeti tervék és helyszíni felmérések alapján vannak megadva.

